Polsterprogramm

Global Arima

ZR. 732027 – Preis- und Typenliste Stand 25.03.2024

https://global-moebel.de

Produktinformation – Polstermöbel

Bitte unbedingt diese Produktinformation, Gebrauchs- und Pflegeanleitungen beachten! Für Schäden, die durch Nichtbeachtung entstehen, kann keine Garantie/ Gewährleistung übernommen werden.

Für Planungsmodelle gilt generell:

Ein sorgfältiges Aufmass ist Voraussetzung für eine exakte Montage und Ausrichtung der Möbel. Bitte bedenken Sie, dass Böden, Wände, Decken usw. nicht ganz gerade sind.

Bei Funktionsmöbeln ist es besonders wichtig vor Ingebrauchnahme die Produktbeschreibung zu lesen.

Produktbezeichnung:	Polsterprogramm
Modellbezeichnung:	**Global Arima-H und Arima-N**
Konstruktiver Aufbau / Materialien:	Eine Gestellkonstruktion aus Schichtholz- und E1 Werkstoffzuschnitten in Kombination mit massiven Buchenholzzargen und Metallbeschlägen für alle Funktionen
Ausführungsvarianten / ca. Maße:	Lt. Typenplan individuell planbar ..
Art der Polsterung:	Leger / locker: Weicher, legerer Polsteraufbau bei dem eine modellbedingte und gestalterisch gewünschte Faltenbildung der Bezüge warentypisch sind.
Bezugsmaterialien:	Bitte beachten Sie, dass es zwischen Stoff- und Lederbezügen zu unterschiedlich großen Zuschnittsflächen kommen kann! Funktions- oder verstellbare Teile brauchen beim Bezugsmaterial mehr Spielraum. <u>Achtung</u>: Sonne und Licht verändern im Laufe der Zeit und je nach Standort der Produkte die Farbe des Leders.
Belastbarkeit:	Sofa 2 sitzig: max 110 kg / pro Sitzeinheit Sofa 3 sitzig: max 110 kg / pro Sitzeinheit Sessel max. 110 kg
Besonderheiten:	3 Sitzpolstervarianten optional 3 Wall-Away Elementbreiten mit motor. Verstellung und manuell verstellbaren Kopfteil (bei Hochlehner) und motor. Kopfstütze optional (bei Niedriglehner) 2 Sitzhöhen mit 46 cm oder 48 cm 2 Rückenhöhen mit 103 cm oder 105 cm (bei Hochlehner) und 88cm oder 90cm (bei Niedriglehner) 5 Armteilvarianten zur Wahl Großer Typenplan bei hoher Funktionalität Optionale Fußlösungen aus Einzelfüßen in Holz und Metall, Metallbügel in den Farben schwarz-matt oder chrono 5 Jahres-Hersteller-Garantie Mitglied in der DGM Vollstufige Produktion in Bayern, belegt durch RAL-Gütezeichen „Made in Germany“ Breite Palette an Stoff- und Lederbezügen

Technische Informationen:

Gestell:	Formgebende Teile: Schichtholz mehrfach verleimt und E1-Werkstoffteile Tragende Teile: massive Buchen-Holzzargen
Unterfederung Sitz:	Vergütete Stahlwellenfeder aus Federstahldraht nach Din 2076
Polsteraufbau Sitz:	3 Sitzpolster in unterschiedlichen Sitzhärten optional bestellbar: Soft: Kaltschaumpolster / Medium: ummantelter Bonellfederkern /Komfort: ummantelter Taschenfederkern
Unterfederung Rücken:	Dauerelastische Gummigurte gemäß RAL-GZ 430/4
Polsteraufbau Rücken:	Eingeschäumte Funktionsrückenpolster bestehend aus Gummigurte und Formschaumkissen
Polsterung Armteil:	Formschaumzuschnitte auf umschäumtes Funktionsarmteil
Füße:	<u>Achtung:</u> Um den Fußboden vor Kratzer zu schützen, bitten wir Sie darauf zu achten, dass der jeweilige Fußboden geschützt wird durch gesondertes Unterlegen unter die Standardfußvarianten des Herstellers.

Produktinformation

Schadstoffgeprüft: Arima ist mit dem

- Goldenen M

ausgezeichnet und wird nach RAL-Vorschriften der Deutschen Gütegemeinschaft gefertigt.

Die Deutsche Gütegemeinschaft Möbel e. V. zertifiziert die Möbelhersteller nach den Güte- und Prüfbestimmungen RAL-GZ-430. Besondere Beachtung findet das Thema „gesund Wohnen“. Diese Anforderungen werden in Abstimmung mit dem Umweltbundesamt und Sachverständigen festgelegt und regelmäßig überprüft. Denn Möbel sollen nicht nur schön sein. Sie müssen auch haltbar sein und dürfen der Gesundheit nicht schaden. Doch solche Qualitäten sieht man den Möbeln beim Kauf schwer an. Die Deutsche Gütegemeinschaft Möbel e. V. sorgt hier für „Durchblick“, damit der Möbelkauf kein Risiko wird. Sie lässt die Möbel Ihrer Mitgliedsfirmen von neutralen Prüfinstituten z. B. Landesgewerbeanstalt Bayern (LGA) auf Herz und Nieren prüfen. In umfangreichen Güte- und Prüfbestimmungen sind eindeutige Qualitätskriterien für die Produktion, Materialien, Funktionalität und auch Wohnhygiene festgelegt, die Basis für die Prüfung durch das Testinstitut.

Nur Möbel, die diesen Test bestehen, erhalten das Gütezeichen!

Garantie: Ihre 5-Jahres-Möbelgarantie (EMV-Möbelgarantie) erhalten Sie durch eine 3-jährige Anschluss-Garantie, die lückenlos an Ihre gesetzliche zweijährige Gewährleistung anschließt. Art und Umfang dieser Garantie gem. separater Garantiebedingungen.

Alle Preise sind Unverbindliche Preisempfehlungen, ohne Lieferung und Montage, in Euro einschließlich der jeweils gültigen Mehrwertsteuer. Abweichungen in Struktur, Farbe, Form, Abmessungen, Gewicht sowie technische Änderungen gegenüber den Abbildungen und textlichen Angaben sind möglich und bleiben vorbehalten, soweit diese in der Natur der verwendeten Materialien liegen und handelsüblich sind.

Global

Pflege und Unterhalt

Reinigungs- und Pflegeanleitung:

(siehe Qualitätspass – unbedingt beachten)

Die Unterhaltspflege ist gleichzusetzen mit der täglichen Körperpflege des Menschen. Bei der regelmäßigen Unterhaltspflege werden Verschmutzungen, die durch den täglichen Gebrauch entstehen, beseitigt (Hausstaub, Krümel, Fusseln, etc.) und zwar durch regelmäßiges Absaugen (geringe Saugleistung) mit einem normalen Haushaltsstaubsauger mit Polsterdüse. Bei Velours- und Flachgewebe unbedingt eine Düse mit weichen Bürsten verwenden und in Strichrichtung arbeiten. Anschließend mit einer weichen Bürste abbürsten (z. B. Kleiderbürste). Ab und zu sollte der Bezug mit einem feuchten Ledertuch abgewischt werden. Die Feuchtigkeit hält die Fasern elastisch und wirkt sich so positiv auf deren Langlebigkeit aus. Keinesfalls Mikrofasertücher oder Dampfreiniger verwenden!

Flecken entfernt man am besten sofort, unmittelbar nach dem Entstehen.

Wichtig ist, dass verschüttete Flüssigkeiten sofort mit einem saugfähigen Küchenpapier oder Tuch abgetupft werden – nicht reiben!

Dann können sie gar nicht erst in das Gewebe eindringen. Viele Stoffe unserer Kollektion sind durch Ausrüstung fleckengeschützt, das heißt, Flüssigkeiten dringen nicht sofort in das Gewebe ein, sondern sind meist durch ein saugfähiges Tuch oder Papier zu beseitigen.

Achtung: Niemals auf der Stelle reiben und immer erst die Herstelleranweisungen am Produkt beachten.

Die Oberflächeninstandsetzung ist grundsätzlich die Arbeit des autorisierten Fachhandels.

Lederpflege:

Damit Polstermöbel lange Zeit schön bleiben, müssen sie regelmäßig gereinigt und gepflegt werden. Lederpflege erfordert wenig Aufwand. Es ist empfehlenswert, neben der normalen Unterhaltspflege (leichtes Absaugen und gelegentliches Abwischen mit einem feuchten Tuch) das Leder je nach Nutzung ein- bis zweimal pro Jahr mit speziell geeigneten Reinigungsprodukten zu säubern und entsprechend geeignetem Lederpflegemittel gemäß Gebrauchsanweisungen zu behandeln. Reinigen Sie am besten immer ganze Teile großflächig von Naht zu Naht.

Bitte nicht mit ungeeigneten Mitteln wie z. B. Schuhcreme, Bohnerwachs oder Kosmetik experimentieren!

Beanspruchte Stellen am Nubuk-Lederbezug können mit weicher Bürste, Nubuk-Pad oder Schaumstoffschwamm wieder aufgeraut werden.

Stoffpflege:

Einige ganz besonders hochwertige Materialien unserer angebotenen Stoffkollektion habe eigene Pflegeanleitungen, die es unbedingt zu beachten gilt. Bitte bewahren Sie die Anleitungen zusammen mit diesen Möbeln und dem Kaufvertrag auf.

Alle Preise sind Unverbindliche Preisempfehlungen, ohne Lieferung und Montage, in Euro einschließlich der jeweils gültigen Mehrwertsteuer. Abweichungen in Struktur, Farbe, Form, Abmessungen, Gewicht sowie technische Änderungen gegenüber den Abbildungen und textlichen Angaben sind möglich und bleiben vorbehalten, soweit diese in der Natur der verwendeten Materialien liegen und handelsüblich sind.

Modellbedingte / warentypische Eigenschaften

Lederarten und Eigenschaften:

Lederbezüge sind nicht nur Gewähr für eine lange Lebensdauer, sie repräsentieren auch Schönheit und Eleganz der Natur. Leder ist ein Naturprodukt, mit allen seinen natürlichen Eigenschaften. Jede Haut hat deshalb ihre individuelle Beschaffenheit. Zeckenbisse, Gabelstiche usw. sind warentypische Naturmerkmale. Sie garantieren die Echtheit und sind kein Produktsachmangel. Gerade bei Ledern sollten Sie auf Qualität achten, dann bekommen Sie nämlich weiche, geschmeidige, atmungsaktive Lederarten. (Qualität hat, wie immer, auch bei Leder seinen Preis.) Hochwertiges Leder ist so gefärbt, dass sich die Farbe um jede einzelne Faser legt und alle natürlichen Merkmale sichtbar lässt. Für eine Polstergarnitur werden fünf bis sieben Häute verarbeitet.

Die Tiere haben unter unterschiedlichen Bedingungen gelebt, keine Haut gleicht der anderen, wodurch Struktur- und Farbabweichungen sowie Natur- und Wachstumsmerkmale entstehen, die naturbedingt sind. Diese Lebenszeichnungen beeinträchtigen weder den Wert, noch die Haltbarkeit, sie machen aus jedem Möbel ein Unikat.

Bedenken Sie immer, dass auch Leder durch starke Lichteinwirkung, insbesondere Sonne, ausbleichen und dauerhafte Nähe zu eingeschalteten Heizkörpern das Leder austrocknet und es porös und brüchig macht. Abhilfe: Für Beschattung bzw. Luftbefeuchter sorgen, da dieses Klima auch für Menschen schädlich ist.

Stoffarten und Eigenschaften:

Der Bezug ist wie das Gesicht des Polstermöbels, die Entscheidung Stoff oder Leder beeinflusst die Optik und die Gebrauchseigenschaften entscheidend. Ihr persönliches Wohlbefinden sollte die Hauptrolle spielen, testen Sie all unsere Modelle. Ihr Einrichtungsberater ist Ihnen bei der Beantwortung Ihrer Fragen sehr gerne behilflich.

Der Preis eines Stoffes sagt nicht zwangsläufig etwas über seine Robustheit und Langlebigkeit aus. Sondern kann Ausdruck anderer Qualitätskriterien sein, wie z. B. der Exklusivität und Eleganz der verwendeten Materialien (Seide), der Raffinesse des Druck- oder Webverfahrens, des hohen ästhetischen Wertes oder der extremen Feinheit. Polstermöbel werden im Durchschnitt vier Stunden pro Tag genutzt. Legt man pro Woche nur 6 Tage zugrunde und errechnet die Sitzdauer in einem Jahr, so kommt man auf die unglaubliche Zahl von 1248 Stunden. (Quelle: Stiftung Warentest) Während dieser Zeit müssen Polstermöbel hohe Gewichtsbelastungen, Scheuerbewegungen und andere Einflüsse wie Licht, Wärme, Staub etc. aushalten, möglichst ohne, dass sie dabei ihre Funktions- und Gebrauchstauglichkeit verlieren.

Die Qualität der verwendeten Materialien, die Intensität der Nutzung sowie Tabakrauch, Schweiß oder sonstige Körperabsonderungen, natürlicher Verschleiß und Ihr Pflegeverhalten bestimmen somit in hohem Maße, wie lange die Freude an den Möbeln währt. Häusliche Jeansträger müssen wissen, dass grobe Jeansstoffe mit derben Nähten der Feind feingewebter Polsterbezüge (und Autositz) sind und abfärben, ebenso wie nicht farbechte Textilien. Klettbänder, Haustiere mit scharfen Krallen müssen von Polstermöbeln ferngehalten werden.

Legere Polsterung:

(Faltenbildung)Die von uns bevorzugte „legere Polsterung“ (im Gegensatz zur straffen Polsterung wie bei Stilmöbeln) ist an ihrer Anschmiegsamkeit zu erkennen. Die Polsterung ist weicher und der Bezug nicht glatt, damit man „im Sofa“ und nicht „auf dem Sofa“ sitzt. Eine optisch wellige Oberfläche auf Sitz, Rücken und Armlehnen stellt keinen Qualitätsmangel dar, sondern ist modellbedingt gewollt, um optimalen Sitzkomfort zu gewährleisten. Unsere losen Sitz- und Rückenkissen gehören nach Gebrauch aufgeschüttelt. Um die Flächen nach der Benutzung zu glätten, sollten modellbedingt die Sitz- und Rückenkissen nach außen gestrichen, geklopft oder geschüttelt werden.

Sitzhärteunterschiede:

Der Sitzkomfort innerhalb einer Polstergruppe kann differieren. Oft ist es konstruktiv und formbedingt nicht möglich, jedes verwendete Element mit gleicher Unterfederung auszustatten (z. B. bei Eckelementen, Funktionsbauteilen, Verwandlungselementen, Anstellhockern, unterschiedlichen geometrischen Grundformen, Abschlusselementen etc.). Das ist warentypisch und Standard bei industrieller Fertigung. Es ist auch nicht auszuschließen, dass der Eindruck unterschiedlicher Sitzhärten entsteht, obwohl die Polsterungen einheitlich sind. (Schaumstoff kann innerhalb seines Raumgewichts technisch Toleranzen von plus/minus 10 % aufweisen).

Alle Preise sind Unverbindliche Preisempfehlungen, ohne Lieferung und Montage, in Euro einschließlich der jeweils gültigen Mehrwertsteuer. Abweichungen in Struktur, Farbe, Form, Abmessungen, Gewicht sowie technische Änderungen gegenüber den Abbildungen und textlichen Angaben sind möglich und bleiben vorbehalten, soweit diese in der Natur der verwendeten Materialien liegen und handelsüblich sind.

Global

Modellbedingte / warentypische Eigenschaften

Wellenbildung:

Beim so genannten „Einsitzen“ (Lieblingsplatz) verändert sich die Sitzhärte. Sie wird weicher in Abhängigkeit von Art und Dauer der Benutzung. Dies ist ein normaler Prozess, den jede Polsterung durchläuft. Um gleichmäßige Sitzhärten zu erzielen, ist es wichtig, die Sitzpositionen von Zeit zu Zeit zu ändern. Sonst kann es zu einseitiger Mulden- und Faltenbildung (Lieblingsplatz) kommen. Richtlinie: Je stärker das Bezugsmaterial und größer die verpolsterte Fläche, umso größer ist die Neigung zur Falten- und Muldenbildung. Unterstützt wird diese Entwicklung dadurch, dass Leder sich unter Einfluss von Körpergewicht mehr oder minder dehnen und dadurch „Wellen “ bilden. Diese optische Veränderung hat auf Gebrauch, Funktion und Lebensdauer keinen Einfluss und stellt keinen Sachmangel dar. Darüber informiert verbraucherverständlich und eingehend auch die Stiftung Warentest – „Möbel kaufen“

Funktionen:

Funktionssofas, Relaxliegen (Kompromissmöbel/ kein Bettersatz), Ruhe- oder TVSessel, Sofas mit ausklappbaren Armlehnen oder höhenverstellbaren Rücken benötigen Beschläge mit komplizierten Verstellmechaniken. Damit diese Technik auf Dauer zuverlässig funktioniert, ist ihre sorgfältige Handhabung sehr wichtig. Bei Verwandlungssofas und Verwandlungsliegen müssen die ausziehbaren Teile am besten in der Mitte – oder rechts und links gleichmäßig angefasst und bedient werden. So können die Beschläge nicht durch einseitige Handhabung verzogen oder beschädigt werden. Ausklappbare Fußteile bei Relaxsesseln oder Wallfreefunktionen dürfen nicht als Sitzplatz genutzt werden. Funktionsteile benötigen einen gewissen Spielraum. Leichte Maßveränderungen durch die Dicke der Bezugsmaterialien sind unumgänglich.

Lichtechtheit:

Als Lichtechtheit bezeichnet man die Resistenz eines Stoffes gegenüber der Einwirkung von Licht (insbesondere Sonnenschein, Tageslicht, Halogen-Beleuchtung). Kunstfasern und dunklere Farbtöne erreichen höhere Lichtechtheiten als Naturfasern und hellere brillante Farben. Die Verfärbung des Materials unter Einfluss von Licht ist bei Möbelstoffen nicht zu verhindern. Die Urgewalt der Sonne verändert alle Materialien! Besondere Vorsicht ist deshalb in hellen Südzimmern mit viel Glas geboten. Insbesondere bei Sonnenschein sollten Vorhänge oder Jalousien geschlossen werden, da sonst viele Stoffe/ Bezugsmaterialien oder natur belassene Leder schon nach wenigen Wochen an den beschienenen Stellen Farbabweichungen aufweisen.

Farbabweichungen:

Geringfügige Farbtoleranzen zwischen dem beim Kauf vorliegenden Muster und der Lieferung sind möglich. Das gilt insbesondere bei Naturfasern und Leder. Aus farbtechnischen Gründen kann für eine absolute Farbgleichheit keine Garantie übernommen werden, insbesondere bei Nachbestellungen empfiehlt sich eine Abklärung im Einzelfall nach Muster.

Anfärbungen:

Bei hellen Stoff- oder Lederbezügen treten mitunter Anfärbungen auf, die durch nicht farbechte Textilien, z. B. von dunklen Jeansstoffen, T-Shirts oder ähnlichen verursacht werden. Wenn Jeansstoffe selbst nach mehrmaligem Waschen noch Farbabreibungen auf dem Bezugsstoff hinterlassen, handelt es sich nachweislich um einen Mangel des Bekleidungsstoffes und liegt nicht in der Qualität des Möbelstoffes (Bezugsmateriales) begründet.

Reibechtheit:

Als Reibechtheit bezeichnet man die Widerstandsfähigkeit der Farbe von Möbelstoffen oder Leder gegenüber dem Abreiben oder Anfärben an andere trockene oder feuchte Textilien. In der Regel erreichen helle Farben höhere Reibechtheiten als dunklere Töne. Zur Reinigung sollten Sie ausschließlich destilliertes Wasser verwenden und mit einem weißen, weichen, sauberen Tuch vorsichtig reiben, immer großflächig von Naht zu Naht, leicht und ohne viel Druck und niemals nur auf der Stelle (Farbabrieb und Ränder)! Bitte keine Mikrofasertücher und Dampfreiniger verwenden. > siehe auch unsere diversen Pflegeanleitungen für Bezüge

Alle Preise sind Unverbindliche Preisempfehlungen, ohne Lieferung und Montage, in Euro einschließlich der jeweils gültigen Mehrwertsteuer. Abweichungen in Struktur, Farbe, Form, Abmessungen, Gewicht sowie technische Änderungen gegenüber den Abbildungen und textlichen Angaben sind möglich und bleiben vorbehalten, soweit diese in der Natur der verwendeten Materialien liegen und handelsüblich sind.

Modellbedingte / warentypische Eigenschaften

Gebrauchslüster:

Der Gebrauchslüster oder „Sitzspiegel“ entsteht bei samtigen Stoffen, wie Velours und eventuell Mikrofasern, indem sich Flor durch den Druck bei der Benutzung flachlegt und so je nach Lichteinfall einen anderen optischen „Eindruck“ hervorruft (z. B. hell/dunkel oder matt/glänzend Effekt). Diese optische Veränderung hat auf Gebrauch, Funktion und Lebensdauer keinen Einfluss und stellt keinen Sachmangel dar.

Falten/ Muldenbildung:

Die von uns bevorzugte „legere Polsterung“ (im Gegensatz zur straffen Polsterung wie bei Stilmöbeln) ist an ihrer Anschmiegsamkeit zu erkennen. Die Polsterung ist weicher und der Bezug ist nicht straff gespannt. Eine modellbedingte oder gestalterisch gewünschte Faltenbildung ist warentypisch, die Abzeichnung bei Steppmatten oder –kissen sind design- oder konstruktionsbedingt. Beim so genannten „Einsitzen“ (Lieblingsplatz) verändert sich in Abhängigkeit von Art und Nutzungsdauer auch die Sitzhärte, ein normaler Prozess, den jede Polsterung durchläuft. Um gleichmäßige Sitzhärten zu erzielen, ist es daher wichtig, die Sitzpositionen von Zeit zu Zeit zu ändern. Je größer die verpolsterte Fläche, umso größer ist die Neigung zu einseitiger Mulden- und Faltenbildung (Stiftung Warentest). Achtung: Das Modell ist bewusst leger verarbeitet. Faltenbildung ist daher gewollt.

Alle Preise sind Unverbindliche Preisempfehlungen, ohne Lieferung und Montage, in Euro einschließlich der jeweils gültigen Mehrwertsteuer. Abweichungen in Struktur, Farbe, Form, Abmessungen, Gewicht sowie technische Änderungen gegenüber den Abbildungen und textlichen Angaben sind möglich und bleiben vorbehalten, soweit diese in der Natur der verwendeten Materialien liegen und handelsüblich sind.

Global

Modellvarianten

Sofa Arima - 2,5-Sitzer, Stoff, Dunkelbraun

Bestellnr: S22/80 (Arima-H) – Artikel Nr.: 101008

Ausführung:
- Ausführung: Arima - H
- Bezug: Stoff Torino 7 schlamm
- Kontrastnaht K01 beige
- Rücken Spannstoff
- Sitzkomfort Soft
- Armteil AT 1 , bodennah, fest
- 501 Sitzhöhe ca. 48 cm
- Füße: F 140 Metall alu matt rund

Beschreibung:
- Hauptfarbe/-material: Dunkelbraun, Stoff
- Füße/Beine/Gestell: Alufarben, Metall, Rund, matt
- Polsterung: Bonellfederkern, Diolenwattenabdeckung, Schaumstoff, Stahlwellenfedern, Diolenwattenabdeckung, Gummigurte, Schaumstoff, Holzwerkstoff
- Bezug: 100% Polyester
- Nähte: Kontrastnaht, Beige
- Sitzmöbel Rückenlehne: Rücken Spannstoff

Merkmale:
- Rücken bezogen: Ja

Abmessungen:
- Sitzhöhe: 48 cm
- Sitztiefe: 53 cm
- Belastbarkeit (pro Sitz): 110,0 kg

Maße: B 202 cm x T 87 cm x H 105 cm

Werbepreis: 1.598,00 EUR

Listenpreis/Sortimentspreis: 1.765,00 EUR

Alle Preise sind Unverbindliche Preisempfehlungen, ohne Lieferung und Montage, in Euro einschließlich der jeweils gültigen Mehrwertsteuer. Abweichungen in Struktur, Farbe, Form, Abmessungen, Gewicht sowie technische Änderungen gegenüber den Abbildungen und textlichen Angaben sind möglich und bleiben vorbehalten, soweit diese in der Natur der verwendeten Materialien liegen und handelsüblich sind.

Modellvarianten

Sofa Arima - 2-Sitzer, Stoff, Dunkelbraun

Bestellnr: S22/65 (Arima-H) – Artikel Nr.: 101057

Ausführung:
- Bezug: Stoff Torino 7 schlamm
- Kontrastnaht K01 beige
- Sitzkomfort Medium
- Armteil AT 1 , bodennah, fest
- Füße: F 140 Metall alu matt rund

Beschreibung:
- Hauptfarbe/-material: Dunkelbraun, Stoff
- Füße/Beine/Gestell: Alufarben, Metall, Rund, matt
- Polsterung: Bonellfederkern, Diolenwattenabdeckung, Schaumstoff, Stahlwellenfedern, Diolenwattenabdeckung, Gummigurte, Schaumstoff, Holzwerkstoff
- Bezug: 100% Polyester
- Nähte: Kontrastnaht, Beige

Merkmale:
- Rücken bezogen: Ja

Abmessungen:
- Sitzhöhe: 48 cm
- Sitztiefe: 53 cm
- Belastbarkeit (pro Sitz): 110,0 kg

Maße: B 170 cm x T 87 cm x H 105 cm

Werbepreis: 1.498,00 EUR

Listenpreis/Sortimentspreis: 1.546,00 EUR

Alle Preise sind Unverbindliche Preisempfehlungen, ohne Lieferung und Montage, in Euro einschließlich der jeweils gültigen Mehrwertsteuer. Abweichungen in Struktur, Farbe, Form, Abmessungen, Gewicht sowie technische Änderungen gegenüber den Abbildungen und textlichen Angaben sind möglich und bleiben vorbehalten, soweit diese in der Natur der verwendeten Materialien liegen und handelsüblich sind.

Modellvarianten

Sofa Arima - 2-Sitzer, Leder, Anthrazit

Bestellnr: S22/65 (Arima-N) – Artikel Nr.: 108573

Ausführung:
- Ausführung: Arima - N
- Bezug Leder Arcade anthrazit
- Rücken echt bezogen
- Sitzvariante Medium
- Armteil AT4 klappbar
- Kunststoffgleiter
-

Beschreibung:
- Hauptfarbe/-material: Anthrazit, Leder
- Füße/Beine/Gestell: Schwarz, Kunststoff, Bodenstehend mit Gleitern
- Polsterung: Bonellfederkern, Stahlwellenfedern, Diolenwattenabdeckung, Gummigurte, Schaumstoff

Merkmale:
- Rücken bezogen: Ja

Funktion:
- Funktionen und Bedienung: Armlehne verstellbar (manuell)

Abmessungen:
- Sitzhöhe: 46 cm
- Sitztiefe: 53 cm
- Belastbarkeit (pro Sitz): 110,0 kg

Maße: B 152 cm x T 87 cm x H 88 cm

Werbepreis: 2.198,00 EUR

Listenpreis/Sortimentspreis: 2.312,00 EUR

Alle Preise sind Unverbindliche Preisempfehlungen, ohne Lieferung und Montage, in Euro einschließlich der jeweils gültigen Mehrwertsteuer. Abweichungen in Struktur, Farbe, Form, Abmessungen, Gewicht sowie technische Änderungen gegenüber den Abbildungen und textlichen Angaben sind möglich und bleiben vorbehalten, soweit diese in der Natur der verwendeten Materialien liegen und handelsüblich sind.

Modellvarianten

Sofa Arima - 2,5-Sitzer, Leder, Anthrazit

Bestellnr: S22/80 (Arima-N) – Artikel Nr.: 108576

Ausführung:
- Ausführung: Arima - N
- Bezug Leder Arcade anthrazit
- Rücken echt bezogen
- Sitzvariante Medium
- Armteil AT4 klappbar
- Kunststoffgleiter

Beschreibung:
- Hauptfarbe/-material: Anthrazit, Leder
- Füße/Beine/Gestell: Schwarz, Kunststoff, Bodenstehend mit Gleitern
- Polsterung: Bonellfederkern, Stahlwellenfedern, Diolenwattenabdeckung, Gummigurte, Schaumstoff

Merkmale:
- Rücken bezogen: Ja

Funktion:
- Funktionen und Bedienung: Armlehne verstellbar (manuell)

Abmessungen:
- Sitzhöhe: 46 cm
- Sitztiefe: 53 cm
- Belastbarkeit (pro Sitz): 110,0 kg

Maße: B 184 cm x T 87 cm x H 88 cm

Werbepreis: 2.498,00 EUR

Listenpreis/Sortimentspreis: 2.727,00 EUR

Alle Preise sind Unverbindliche Preisempfehlungen, ohne Lieferung und Montage, in Euro einschließlich der jeweils gültigen Mehrwertsteuer. Abweichungen in Struktur, Farbe, Form, Abmessungen, Gewicht sowie technische Änderungen gegenüber den Abbildungen und textlichen Angaben sind möglich und bleiben vorbehalten, soweit diese in der Natur der verwendeten Materialien liegen und handelsüblich sind.

Modellvarianten

Ecksofa Arima - Longchair links mit 2,5-Sitzer, Stoff, Creme

Bestellnr: CL/21 - S/02/80 - RUE/2/80 (Arima-N) – Artikel Nr.: 108584

Ausführung:
- Ausführung: Arima - N
- Bezug Stoff Chicago creme, PG 6
- Sitzvariante Medium
- Armteil AT5 bodenfrei klappbar, SH 46 cm
- Holzfuß Eiche eckig F210 natur geölt
- Rücken echt
- bestehend aus: Longchair mir Armlehne links, 2,5-Sitzer mit Armlehne rechts
-

Beschreibung:
- Hauptfarbe/-material: Creme, Stoff
- Füße/Beine/Gestell: Holzfarben, Eiche massiv, Konisch, geölt
- Polsterung: Bonellfederkern, Stahlwellenfedern, Diolenwattenabdeckung, Gummigurte, Schaumstoff
- Bezug: 100% Polyester

Merkmale:
- Rücken bezogen: Ja

Funktion:
- Funktionen und Bedienung: Armlehne verstellbar (manuell)

Abmessungen:
- Sitzhöhe: 46 cm
- Sitztiefe: 53 cm
- Belastbarkeit (pro Sitz): 110,0 kg

Maße: B 266 cm x T 164 cm x H 88 cm

Werbepreis: 2.698,00 EUR

Listenpreis/Sortimentspreis: 2.980,00 EUR

Alle Preise sind Unverbindliche Preisempfehlungen, ohne Lieferung und Montage, in Euro einschließlich der jeweils gültigen Mehrwertsteuer. Abweichungen in Struktur, Farbe, Form, Abmessungen, Gewicht sowie technische Änderungen gegenüber den Abbildungen und textlichen Angaben sind möglich und bleiben vorbehalten, soweit diese in der Natur der verwendeten Materialien liegen und handelsüblich sind.

Modellvarianten

Sessel Arima - Leder, Anthrazit

Bestellnr: 11/55 (Arima-N) – Artikel Nr.: 108598

Ausführung:
- Ausführung: Arima - N
- Bezug Leder Arcade anthrazit
- Rücken echt bezogen
- Sitzvariante Medium
- Armteil AT4 klappbar
- Kunststoffgleiter

Beschreibung:
- Hauptfarbe/-material: Anthrazit, Leder
- Füße/Beine/Gestell: Schwarz, Kunststoff, Bodenstehend mit Gleitern
- Polsterung: Bonellfederkern, Stahlwellenfedern, Diolenwattenabdeckung, Gummigurte, Schaumstoff
- Bezug: Leder

Merkmale:
- Rücken bezogen: Ja

Funktion:
- Funktionen und Bedienung: Armlehne verstellbar (manuell)

Abmessungen:
- Sitzhöhe: 46 cm
- Sitztiefe: 53 cm
- Belastbarkeit (pro Sitz): 110,0 kg

Maße: B 76 cm x T 87 cm x H 88 cm

Werbepreis: 1.298,00 EUR

Listenpreis/Sortimentspreis: 1.407,00 EUR

Alle Preise sind Unverbindliche Preisempfehlungen, ohne Lieferung und Montage, in Euro einschließlich der jeweils gültigen Mehrwertsteuer. Abweichungen in Struktur, Farbe, Form, Abmessungen, Gewicht sowie technische Änderungen gegenüber den Abbildungen und textlichen Angaben sind möglich und bleiben vorbehalten, soweit diese in der Natur der verwendeten Materialien liegen und handelsüblich sind.

Modell Arima - N

Bestellhinweise:

- Wichtige Informationen für den Verkauf!

Gestell:
- Massives Holzgestell, alle tragenden Teile aus Buchenholz bzw. Tischlerplatte.
- Seitenwangen mit Werkstoffplatte. Gestelle verleimt und gedübelt.

Sitz:
- Blocksitz
- Sitzkonzept "Trendline" --> **ACHTUNG:** Verstärkungspaket nicht möglich! mit Sitzvarianten "SOFT", "MEDIUM" und "KOMFORT" (s. S. 5)
- Die Sitzvarianten "SOFT" bzw. "MEDIUM" sind Standard möglich --> "KOMFORT" gegen Aufpreis!

Rücken:
- Niedriglehner
- Rückenkissen (Bodenkissen) sind vorgestellt befestigt und leger bezogen
- eingefüllte Polyschaumkissen und Fillauflage
- Gummigurtunterfederung, Polyschaumabdeckung

Armlehne:
- bodennahes Armteil oder bodenfreies Armteil
- bei Modell 190+191 (AT1) Armteilkissen angenäht
- bei Modell 196-199 (AT4 + AT5) sind die Armteile standardmäßig stufenlos abklappbar!
- gefülltes Polyschaumkissen und Fillauflage
- leger gepolstert

Fußausführung:
- Metallfuß F140 rund, Alu matt / Armteilfuß bodennah
- Holzfuß *F129, Eichenholz eckig / Armteilfuß bodennah
  ACHTUNG: Bei Modell 196 (AT4 / SH 46cm) werden 1,5cm Kunststoff-Gleiter verbaut!
- Metallfuß F919 rund, Alu matt
- Metallbügel F500, schwarz matt
- Metallfuß F150, schwarz matt
- Metallbügel F502, chrono
- Metallfuß F151, chrono
- Holzfuß *F210, Eichenholz eckig

Holzfarben:
- *Eichefuß F129 bzw. F210 nur in den Farben "natur geölt" und "bianco geölt"möglich!

Rückenspannteile:
- alle Typen "Rücken echt"

Seitenwangen:
- in Futterstoff
- gegen Aufpreis: Seitenboden im Original-Stoff - Aufpreis siehe Zubehörliste
- gegen Aufpreis: Seitenabschlussblende (SAB) - Aufpreis siehe Zubehörliste

Bezug:
- Modell ist in Stoff und Leder lieferbar. **- Streifen- und Karostoffe nicht möglich!**

Nähte:
- Bei Ledergarnituren sind veränderte Zuschnitte und Nahtbilder gegenüber Stoffverarbeitung üblich.
- Zier-, Kapp- oder Doppelnähte können in der Stoff- oder Lederausführung unterschiedlich ausfallen.
- Herstellungsbedingt können in der Stoffausführung Nähte entfallen oder durch einfache Nähte ersetzt werden.

Kontrastnaht:
- bei Leder und Bezügen in Lederoptik ohne Mehrpreis möglich! (Nicht möglich bei Velouren und Flachgeweben.)
- wird nichts bei der Bestellung angegeben, wird automatisch ohne Kontrastnaht gefertigt!

Allgemeines:
- moderne, bodenfreie, leger gearbeitete Garnitur mit gewollter Faltenbildung
- Bitte beachten Sie, dass bei bodenfreien Modellen eventuell zusätzliche Stützfüße gebraucht werden. Wenn Sie zusätzliche Einzelelemente oder Sofas ohne Armlehnen als Zwischenbauteile verwenden, kann es sein, dass die Tragfähigkeit der Polstermöbel nicht gewährleistet ist. Um die Stabilität sicher zu stellen, ist es erforderlich, einen oder mehrere Stützfüße unter zu bauen. Im Einzelfall können Sie die genaue Anzahl der benötigten Zusatzfüße bei unserer Sachbearbeitung erfragen. Den Preis pro Stützfuß entnehmen Sie bitte der aktuellen Zubehörliste.
- Rüschfalten sind modellbedingt
- Faltenbildung in Sitz und Rücken sind modellbedingt und stellen keinen Grund zur Beanstandung dar!
- Wellen- oder Muldenbildung im Gebrauch sind je nach Bezugsart warentypisch.
- **Optische und polstertechnische Abweichungen zwischen fest gepolsterten Typen und baugleichen Funktionstypen sind technisch nicht zu vermeiden!**

Abmessungen:
- Alle angegebenen Maße sind ca.-Maße in cm und sind auf der Grundlage von Fertigungszeichnungen errechnet
- Wenn Sie mehrere Einzelelemente oder Sofas ohne Armlehne als Zwischenbauteile stellen möchten, können Maßtoleranzen bei den einzelnen Polsterelementen untereinander durch z.B. Versatz, Spalte, Elementverbinder oder Bezugsmaterial (Stoff/Leder) von bis zu +2cm pro Type möglich sein.

Gesamtbreite:	siehe Preisliste "Außenmaß"
Gesamthöhe:	88cm oder 90cm
Sitzhöhe:	46cm oder 48cm
Gesamttiefe:	87cm
Sitztiefe:	53cm

- * Die Gesamthöhe ist an die Sitzhöhe gekoppelt
- * Die Sitzhöhe wird durch unterschiedliche Gestelle, Erhöhung der Armteile, bzw. Stützfüße erreicht Ausnahme: Das AT4 wird über die Füße geregelt!

Typen-Darstellung sind schematisch und beinhalten keine Modellspezifikation.
Abweichungen bzw. Korrektur von irrtümlichen Angaben behalten wir uns vor.

MADE IN GERMANY
Komplett handgemacht in Deutschland:
ZUSCHNITT, NÄHEN, POLSTERN

Stand 10.01.2024

Alle Preise sind Unverbindliche Preisempfehlungen, ohne Lieferung und Montage, in Euro einschließlich der jeweils gültigen Mehrwertsteuer. Abweichungen in Struktur, Farbe, Form, Abmessungen, Gewicht sowie technische Änderungen gegenüber den Abbildungen und textlichen Angaben sind möglich und bleiben vorbehalten, soweit diese in der Natur der verwendeten Materialien liegen und handelsüblich sind.

Modell Arima - N

*) Bitte bei jeder Bestellung angeben!

Modellname /-nummer
Armteiloptik (AT1, AT2, AT3, AT4 oder AT5)
Sitzhöhe (46cm oder 48cm)
Fußausführung (F919, F150, F151, *F210, F500, F502, F140 oder *F129)
***Holzfarbe** (siehe Bestellhinweise)
Kontrastnaht (K01 beige, K02 mocca, K03 silbergrau oder K04 anthrazit)
Sitzkomfort (Soft, Medium oder Komfort)

Bestellhinweise:

- Wichtige Informationen für den Verkauf!

Modellname /-nummer / Armteiloptik: **Arima - N**

AT1 bodennah
190 (SH=46cm)
191 (SH=48cm)

ACHTUNG: AT 1 klappbar gegen Aufpreis möglich (s. S. 14)!

AT2 bodennah
192 (SH=46cm)
193 (SH=48cm)

AT3 bodenfrei
194 (SH=46cm)
195 (SH=48cm)

AT4 bodennah
196 (SH=46cm)
197 (SH=48cm)

AT5 bodenfrei
198 (SH=46cm)
199 (SH=48cm)

ACHTUNG: AT 4 und AT 5 standardmäßig stufenlos klappbar!

Sitzhöhe (SH):

46cm

--> Rückenhöhe 88cm

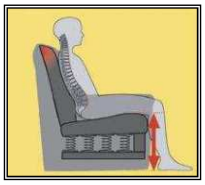

48cm

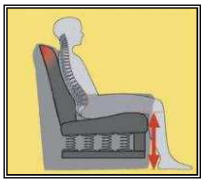

--> Rückenhöhe 90cm

Alle Preise sind Unverbindliche Preisempfehlungen, ohne Lieferung und Montage, in Euro einschließlich der jeweils gültigen Mehrwertsteuer. Abweichungen in Struktur, Farbe, Form, Abmessungen, Gewicht sowie technische Änderungen gegenüber den Abbildungen und textlichen Angaben sind möglich und bleiben vorbehalten, soweit diese in der Natur der verwendeten Materialien liegen und handelsüblich sind.

Modell Arima - N

*) Bitte bei jeder Bestellung angeben!

Modellname /-nummer
Armteiloptik (AT1, AT2, AT3, AT4 oder AT5)
Sitzhöhe (46cm oder 48cm)
Fußausführung (F919, F150, F151, *F210, F500, F502, F140 oder *F129)
***Holzfarbe** (siehe Bestellhinweise)
Kontrastnaht (K01 beige, K02 mocca, K03 silbergrau oder K04 anthrazit)
Sitzkomfort (Soft, Medium oder Komfort)

Bestellhinweise: - **Wichtige Informationen für den Verkauf!**

Fußausführung:

F919
Metallfuß, rund, Alu matt

Stützfuß- sowie Armteilfuß für bodenfreies Armteil

F150
Metallfuß, schwarz matt

Armteilfuß für bodenfreies Armteil

F151
Metallfuß, chrono

Armteilfuß für bodenfreies Armteil

***F210**
Holzfuß, Eichenholz, eckig

Armteilfuß für bodenfreies Armteil

F500
Metallbügel, schwarz matt

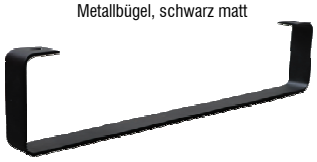

für bodenfreies Armteil

F502
Metallbügel, chrono

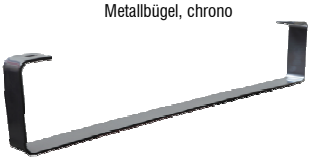

für bodenfreies Armteil

F140
Metallfuß, rund, Alu matt

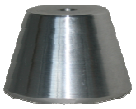

Armteilfuß 3,5cm für bodennahes Armteil

***F129**
Holzfuß, Eichenholz, eckig

Armteilfuß 3,5cm für bodennahes Armteil

***Eichefuß F210 bzw. F129 nur in den Farben "natur geölt" und "bianco geölt" möglich!**

ACHTUNG: nur mit AT2 (Mod. 192+193) kombinierbar!

ACHTUNG: Bei AT4 in SH 46cm (Mod. 196) werden 1,5cm Kunststoff-Gleiter verbaut!

Kontrastnaht: ohne Mehrpreis möglich!

Nur bei Leder und Bezügen in Lederoptik möglich!
(Nicht möglich bei Velours und Flachgeweben.)

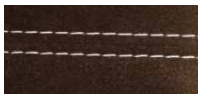

K01 beige

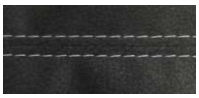

K03 silbergrau

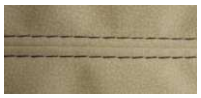

K02 mocca

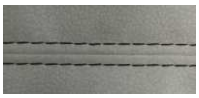

K04 anthrazit

Wird nichts bei der Bestellung angegeben, wird automatisch ohne Kontrastnaht gefertigt!

Stand 19.01.2024

Alle Preise sind Unverbindliche Preisempfehlungen, ohne Lieferung und Montage, in Euro einschließlich der jeweils gültigen Mehrwertsteuer. Abweichungen in Struktur, Farbe, Form, Abmessungen, Gewicht sowie technische Änderungen gegenüber den Abbildungen und textlichen Angaben sind möglich und bleiben vorbehalten, soweit diese in der Natur der verwendeten Materialien liegen und handelsüblich sind.

Typen- und Preisliste

Modell Arima - N

*) Bitte bei jeder Bestellung angeben!

Modellname /-nummer
Armteiloptik (AT1, AT2, AT3, AT4 oder AT5)
Sitzhöhe (46cm oder 48cm)
Fußausführung (F919, F150, F151, *F210, F500, F502, F140 oder *F129)
***Holzfarbe** (siehe Bestellhinweise)
Kontrastnaht (K01 beige, K02 mocca, K03 silbergrau oder K04 anthrazit)
Sitzkomfort (Soft, Medium oder Komfort)

Bestellhinweise: - Wichtige Informationen für den Verkauf!

Sitzkonzept Trendline (SK):

* Verstärkungspaket **nicht** möglich!

Standard

TrendLine Sitzkomfort
„SOFT“

1 Gestell aus Buche-Holzwerkstoffen
2 Unterfederung Sitz mit dauerelastischen Metall-Wellenfedern
3 Sitzpolster aus Polyurethan-Schaum im RG 40 kg
4 Unterfederung Rücken durch flexible Polstergurte
5 Unterfederung Rücken durch Polyurethan-Schaum
6 Rückenpolster aus formgeschnittenem Polyurethan-Schaum
7 Diolenabdeckung im Bezug vernäht

Wird nichts bei der Bestellung angegeben, wird automatisch "SOFT" geliefert!

Standard

TrendLine Sitzkomfort
„MEDIUM“

1 Gestell aus Buche-Holzwerkstoffen
2 Unterfederung Sitz mit dauerelastischen Metall-Wellenfedern
3 Sitzpolster mit Bonellfederkern und PU-Schaumstoffabdeckung
4 Unterfederung Rücken durch flexible Polstergurte
5 Unterfederung Rücken durch Polyurethan-Schaum
6 Rückenpolster aus formgeschnittenem Polyurethan-Schaum
7 Diolenabdeckung im Bezug vernäht

Aufpreis

TrendLine Sitzkomfort
„KOMFORT“

1 Gestell aus Buche-Holzwerkstoffen
2 Unterfederung Sitz mit dauerelastischen Metall-Wellenfedern
3 Sitzpolster mit Taschenfederkern und PU-Schaumstoffabdeckung
4 Unterfederung Rücken durch flexible Polstergurte
5 Unterfederung Rücken durch Polyurethan-Schaum
6 Rückenpolster aus formgeschnittenem Polyurethan-Schaum
7 Diolenabdeckung im Bezug vernäht

Stand 10.01.2024

Alle Preise sind Unverbindliche Preisempfehlungen, ohne Lieferung und Montage, in Euro einschließlich der jeweils gültigen Mehrwertsteuer. Abweichungen in Struktur, Farbe, Form, Abmessungen, Gewicht sowie technische Änderungen gegenüber den Abbildungen und textlichen Angaben sind möglich und bleiben vorbehalten, soweit diese in der Natur der verwendeten Materialien liegen und handelsüblich sind.

Modell Arima - N

Sessel & Sofas mit 2 Armlehnen (mit & ohne Funktion)

Typ	Sessel 1-sitzig Sitzraster 56cm	Relax-Sessel motorisch 1-sitzig Sitzraster 56cm	⇨ Infos Relax-Sessel	Sessel 1-sitzig Sitzraster 66cm	Relax-Sessel motorisch 1-sitzig Sitzraster 66cm	⇨ Infos Relax-Sessel	Sofa 2-sitzig Sitzraster 56cm	Sofa 2-sitzig Sitzraster 66cm	Sofa mit Sitzvorzug 2-sitzig Sitzraster 66cm
bei Stoff:	Rücken echt	Rücken echt	Sensorsteuerung (Touch it Technology) seitlich innenliegend! 1 Motor, kombinierte Verstellung von Rücken und Sitz-/Fußteil I Liegefläche ca. 174x56cm I Herz-Waage-Position	Rücken echt	Rücken echt	Sensorsteuerung (Touch it Technology) seitlich innenliegend! 1 Motor, kombinierte Verstellung von Rücken und Sitz-/Fußteil I Liegefläche ca. 174x66cm I Herz-Waage-Position	Rücken echt	Rücken echt	Rücken echt
	AT beidseitig	AT beidseitig		AT beidseitig	AT beidseitig		AT beidseitig	AT beidseitig	AT beidseitig
Bestell-Nr.	**11/55**	**WA/11/55/M**		**11/65**	**WA/11/65/M**		**S/22/55**	**S/22/65**	**SVZ/22/65/M**
	* Sessel mit Kunststoff-Rollen ohne Mehrpreis - jedoch nur bei **bodennahem AT** möglich - wenn dies bei Bestellung angegeben wird!			* Sessel mit Kunststoff-Rollen ohne Mehrpreis - jedoch nur bei **bodennahem AT** möglich - wenn dies bei Bestellung angegeben wird!					Liegefläche: 132x73cm
Bestell-Nr.									ohne Stauraum
									motorisch * und mit eingebauter Sensorsteuerung (Touch it Technology)
		* Kunststoff-Rollen bei Mod. 196 (SH 46cm) nicht möglich! **KS/50/M (motorisch) wird empfohlen** - gegen Mehrpreis (s. Aufpreise)			**KS/65/M (motorisch) wird empfohlen** - gegen Mehrpreis (s. Aufpreise)				
ca. Außenmaß in cm									
Modell									
190-191 (AT1)	94	94	--	104	104	--	150	170	170
192-195 (AT2 + AT3)	86	86	--	96	96	--	142	162	162
196-199 (AT4 + AT5)	76	76	--	86	86	--	132	152	152
ca. Stoffbedarf in m	4,85	5,30	--	5,00	5,50	--	6,70	7,10	8,40
STOFF									
Fremdstoff	962,-	1715,-	--	1015,-	1767,-	--	1320,-	1420,-	2198,-
Stoffgruppe 6	990,-	1674,-	--	1044,-	1728,-	--	1361,-	1466,-	2278,-
Stoffgruppe 7	1015,-	1689,-	--	1072,-	1778,-	--	1407,-	1509,-	2330,-
Stoffgruppe 8	1042,-	1797,-	--	1101,-	1854,-	--	1448,-	1553,-	2330,-
Stoffgruppe 9	1076,-	1829,-	--	1135,-	1890,-	--	1500,-	1603,-	2380,-
Stoffgruppe 10	1108,-	1860,-	--	1170,-	1922,-	--	1550,-	1653,-	2430,-
Stoffgruppe 11	1142,-	1897,-	--	1206,-	1959,-	--	1601,-	1705,-	2483,-
Stoffgruppe 12	1192,-	1947,-	--	1259,-	2011,-	--	1674,-	1776,-	2554,-
Q2 by Rohleder	1254,-	2006,-	--	1322,-	2077,-	--	1765,-	1867,-	2645,-
LEDER - alle Typen mit **"RÜCKEN ECHT"**									
Arcade	1407,-	2212,-	--	1507,-	2312,-	--	2107,-	2312,-	3171,-
Lavita / Napoli	1596,-	2401,-	--	1715,-	2522,-	--	2394,-	2631,-	3486,-
Naomi	1746,-	2551,-	--	1874,-	2681,-	--	2624,-	2882,-	3739,-
Aufpreis für TRENDLINE-Sitzkonzept ...									
Komfort TFK-S	21,-	21,-	--	21,-	21,-	--	41,-	41,-	41,-

Stand 19.01.2024

Alle Preise sind Unverbindliche Preisempfehlungen, ohne Lieferung und Montage, in Euro einschließlich der jeweils gültigen Mehrwertsteuer. Abweichungen in Struktur, Farbe, Form, Abmessungen, Gewicht sowie technische Änderungen gegenüber den Abbildungen und textlichen Angaben sind möglich und bleiben vorbehalten, soweit diese in der Natur der verwendeten Materialien liegen und handelsüblich sind.

Modell Arima - N

Sofas mit 2 Armlehnen (mit & ohne Funktion)

Typ	Sofa 2,5-sitzig Sitzraster 82cm	Sofa mit Sitzvorzug 2,5-sitzig Sitzraster 82cm							
bei Stoff:	Rücken echt	Rücken echt							
	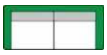	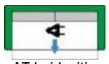							
	AT beidseitig	AT beidseitig							
Bestell-Nr.	**S/22/80**	**SVZ/22/80/M**	--	--	--	--	--	--	--
		Liegefläche: 164x73cm							

Bestell-Nr.									
		ohne Stauraum motorisch * und mit eingebauter Sensorsteuerung (Touch it Technology)							
ca. Außenmaß in cm									
Modell									
190-191 (AT1)	202	202	--	--	--	--	--	--	--
192-195 (AT2 + AT3)	194	194	--	--	--	--	--	--	--
196-199 (AT4 + AT5)	184	184	--	--	--	--	--	--	--
ca. Stoffbedarf in m	7,80	8,90	--	--	--	--	--	--	--
STOFF									
Fremdstoff	1705,-	2483,-	--	--	--	--	--	--	--
Stoffgruppe 6	1774,-	2517,-	--	--	--	--	--	--	--
Stoffgruppe 7	1819,-	2579,-	--	--	--	--	--	--	--
Stoffgruppe 8	1867,-	2643,-	--	--	--	--	--	--	--
Stoffgruppe 9	1933,-	2711,-	--	--	--	--	--	--	--
Stoffgruppe 10	1997,-	2775,-	--	--	--	--	--	--	--
Stoffgruppe 11	2068,-	2845,-	--	--	--	--	--	--	--
Stoffgruppe 12	2168,-	2946,-	--	--	--	--	--	--	--
Q2 by Rohleder	2294,-	3071,-	--	--	--	--	--	--	--
LEDER - alle Typen mit **"RÜCKEN ECHT"**									
Arcade	2727,-	3582,-	--	--	--	--	--	--	--
Lavita / Napoli	3080,-	3938,-	--	--	--	--	--	--	--
Naomi	3338,-	4197,-	--	--	--	--	--	--	--
Aufpreis für TRENDLINE-Sitzkonzept ...									
Komfort TFK-S	62,-	62,-	--	--	--	--	--	--	--

Stand 10.01.2024

Alle Preise sind Unverbindliche Preisempfehlungen, ohne Lieferung und Montage, in Euro einschließlich der jeweils gültigen Mehrwertsteuer. Abweichungen in Struktur, Farbe, Form, Abmessungen, Gewicht sowie technische Änderungen gegenüber den Abbildungen und textlichen Angaben sind möglich und bleiben vorbehalten, soweit diese in der Natur der verwendeten Materialien liegen und handelsüblich sind.

Modell Arima - N

Elemente & Sofas mit einer Armlehne (mit & ohne Funktion)

Typ	Element 1-sitzig Sitzraster 56cm	Relax-Element motorisch 1-sitzig Sitzraster 56cm	⇨ Infos Relax-Element	Element 1-sitzig Sitzraster 66cm	Relax-Element motorisch 1-sitzig Sitzraster 66cm	⇨ Infos Relax-Element	Element 1,5-sitzig Sitzraster 82cm	Relax-Element motorisch 1,5-sitzig Sitzraster 82cm	⇨ Infos Relax-Element
bei Stoff:	Rücken echt	Rücken echt	Sensorsteuerung (Touch it Technology) seitlich innenliegend! 1 Motor, kombinierte Verstellung von Rücken und Sitz-/Fußteil I Liegefläche ca. 174x56cm I Herz-Waage-Position	Rücken echt	Rücken echt	Sensorsteuerung (Touch it Technology) seitlich innenliegend! 1 Motor, kombinierte Verstellung von Rücken und Sitz-/Fußteil I Liegefläche ca. 174x66cm I Herz-Waage-Position	Rücken echt	Rücken echt	Sensorsteuerung (Touch it Technology) seitlich innenliegend! 1 Motor, kombinierte Verstellung von Rücken und Sitz-/Fußteil I Liegefläche ca. 174x82cm I Herz-Waage-Position
	AT links	AT links		AT links	AT links		AT links	AT links	
Bestell-Nr.	**10/55**	**WA/10/55/M**		**10/65**	**WA/10/65/M**		**10/80**	**WA/10/80/M**	
	AT rechts	AT rechts		AT rechts	AT rechts		AT rechts	AT rechts	
Bestell-Nr.	**01/55**	**WA/01/55/M**		**01/65**	**WA/01/65/M**		**01/80**	**WA/01/80/M**	

ca. Außenmaß in cm		**KS/50/M (motorisch) wird empfohlen -** gegen Mehrpreis (s. Aufpreise)			**KS/65/M (motorisch) wird empfohlen -** gegen Mehrpreis (s. Aufpreise)			**KS/65/M (motorisch) wird empfohlen -** gegen Mehrpreis (s. Aufpreise)	
Modell									
190-191 (AT1)	75	75	--	85	85	--	101	101	--
192-195 (AT2 + AT3)	71	71	--	81	81	--	97	97	--
196-199 (AT4 + AT5)	66	66	--	76	76	--	92	92	--
ca. Stoffbedarf in m	3,80	4,00	--	3,90	4,45	--	4,20	5,00	--
STOFF									
Fremdstoff	716,-	1514,-	--	771,-	1569,-	--	834,-	1564,-	--
Stoffgruppe 6	739,-	1539,-	--	791,-	1594,-	--	862,-	1614,-	--
Stoffgruppe 7	755,-	1557,-	--	812,-	1612,-	--	907,-	1660,-	--
Stoffgruppe 8	777,-	1578,-	--	832,-	1630,-	--	935,-	1703,-	--
Stoffgruppe 9	803,-	1603,-	--	862,-	1660,-	--	967,-	1735,-	--
Stoffgruppe 10	828,-	1626,-	--	885,-	1687,-	--	987,-	1762,-	--
Stoffgruppe 11	850,-	1653,-	--	914,-	1715,-	--	1019,-	1794,-	--
Stoffgruppe 12	889,-	1689,-	--	955,-	1753,-	--	1037,-	1838,-	--
Q2 by Rohleder	933,-	1735,-	--	1003,-	1803,-	--	1090,-	1892,-	--
LEDER - alle Typen mit **"RÜCKEN ECHT"**									
Arcade	1119,-	1924,-	--	1222,-	2027,-	--	1484,-	2291,-	--
Lavita / Napoli	1268,-	2073,-	--	1386,-	2193,-	--	1669,-	2474,-	--
Naomi	1400,-	2202,-	--	1528,-	2335,-	--	1826,-	2633,-	--
Aufpreis für TRENDLINE-Sitzkonzept ...									
Komfort TFK-S	21,-	21,-	--	21,-	21,-	--	41,-	41,-	--

Stand 10.01.2024

Alle Preise sind Unverbindliche Preisempfehlungen, ohne Lieferung und Montage, in Euro einschließlich der jeweils gültigen Mehrwertsteuer. Abweichungen in Struktur, Farbe, Form, Abmessungen, Gewicht sowie technische Änderungen gegenüber den Abbildungen und textlichen Angaben sind möglich und bleiben vorbehalten, soweit diese in der Natur der verwendeten Materialien liegen und handelsüblich sind.

Typen- und Preisliste

Modell Arima - N

Sofas mit einer Armlehne (mit & ohne Funktion)

Typ	Sofa 2-sitzig Sitzraster 56cm	Sofa 2-sitzig Sitzraster 66cm	Sofa mit Sitzvorzug 2-sitzig Sitzraster 66cm	Sofa 2,5-sitzig Sitzraster 82cm	Sofa mit Sitzvorzug 2,5-sitzig Sitzraster 82cm				
bei Stoff:	Rücken echt	Rücken echt	Rücken echt	Rücken echt	Rücken echt				
	AT links	AT links	AT links	AT links	AT links				
Bestell-Nr.	**S/20/55**	**S/20/65**	**SVZ/20/65/M**	**S/20/80**	**SVZ/20/80/M**	--	--	--	--
			Liegefläche: 132x73cm		Liegefläche: 164x73cm				
				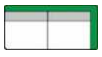	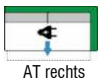				
	AT rechts	AT rechts	AT rechts	AT rechts	AT rechts				
Bestell-Nr.	**S/02/55**	**S/02/65**	**SVZ/02/65/M**	**S/02/80**	**SVZ/02/80/M**				
			ohne Stauraum motorisch * und mit eingebauter Sensorsteuerung (Touch it Technology)		ohne Stauraum motorisch * und mit eingebauter Sensorsteuerung (Touch it Technology)				
ca. Außenmaß in cm									
Modell									
190-191 (AT1)	131	151	151	183	183	--	--	--	--
192-195 (AT2 + AT3)	127	147	147	179	179	--	--	--	--
196-199 (AT4 + AT5)	122	142	142	174	174	--	--	--	--
ca. Stoffbedarf in m	5,45	5,95	7,05	6,75	7,85	--	--	--	--
STOFF									
Fremdstoff	1104,-	1204,-	1981,-	1477,-	2255,-	--	--	--	--
Stoffgruppe 6	1135,-	1238,-	2100,-	1541,-	2339,-	--	--	--	--
Stoffgruppe 7	1174,-	1279,-	2104,-	1580,-	2396,-	--	--	--	--
Stoffgruppe 8	1208,-	1313,-	2116,-	1623,-	2424,-	--	--	--	--
Stoffgruppe 9	1254,-	1357,-	2134,-	1683,-	2460,-	--	--	--	--
Stoffgruppe 10	1295,-	1400,-	2175,-	1737,-	2513,-	--	--	--	--
Stoffgruppe 11	1338,-	1443,-	2218,-	1801,-	2579,-	--	--	--	--
Stoffgruppe 12	1402,-	1505,-	2282,-	1890,-	2668,-	--	--	--	--
Q2 by Rohleder	1477,-	1582,-	2360,-	2004,-	2782,-	--	--	--	--
LEDER - alle Typen mit **"RÜCKEN ECHT"**									
Arcade	1899,-	2184,-	3039,-	2373,-	3231,-	--	--	--	--
Lavita / Napoli	2145,-	2476,-	3333,-	2674,-	3532,-	--	--	--	--
Naomi	2376,-	2718,-	3575,-	2900,-	3757,-	--	--	--	--
Aufpreis für TRENDLINE-Sitzkonzept ...									
Komfort TFK-S	41,-	41,-	41,-	62,-	62,-	--	--	--	--

Stand 10.01.2024

Alle Preise sind Unverbindliche Preisempfehlungen, ohne Lieferung und Montage, in Euro einschließlich der jeweils gültigen Mehrwertsteuer. Abweichungen in Struktur, Farbe, Form, Abmessungen, Gewicht sowie technische Änderungen gegenüber den Abbildungen und textlichen Angaben sind möglich und bleiben vorbehalten, soweit diese in der Natur der verwendeten Materialien liegen und handelsüblich sind.

Modell Arima - N

Zwischenelemente ohne Armlehnen (mit & ohne Funktion)

Typ	Element 1-sitzig Sitzraster 56cm	Relax-Element motorisch 1-sitzig	⇨ Infos Relax-Element	Element 1-sitzig Sitzraster 66cm	Relax-Element motorisch 1-sitzig	⇨ Infos Relax-Element	Element 1,5-sitzig Sitzraster 82cm	Relax-Element motorisch 1,5-sitzig	⇨ Infos Relax-Element
bei Stoff:	Rücken echt	Rücken echt Sitzraster 56cm	Sensorsteuerung (Touch it Technology) seitlich innenliegend! 1 Motor, kombinierte Verstellung von Rücken und Sitz-/Fußteil I Liegefläche ca. 174x56cm I Herz-Waage-Position	Rücken echt	Rücken echt Sitzraster 66cm	Sensorsteuerung (Touch it Technology) seitlich innenliegend! 1 Motor, kombinierte Verstellung von Rücken und Sitz-/Fußteil I Liegefläche ca. 174x66cm I Herz-Waage-Position	Rücken echt	Rücken echt Sitzraster 82cm	Sensorsteuerung (Touch it Technology) seitlich innenliegend! 1 Motor, kombinierte Verstellung von Rücken und Sitz-/Fußteil I Liegefläche ca. 174x82cm I Herz-Waage-Position
	ohne AT	ohne AT		ohne AT	ohne AT		ohne AT	ohne AT	
Bestell-Nr.	**19/55**	**WA/19/55/M**		**19/65**	**WA/19/65/M**		**19/80**	**WA/19/80/M**	

Bestell-Nr.

ca. Außenmaß in cm		**KS/50/M (motorisch) wird empfohlen -** gegen Mehrpreis (s. Aufpreise)			**KS/65/M (motorisch) wird empfohlen -** gegen Mehrpreis (s. Aufpreise)			**KS/65/M (motorisch) wird empfohlen -** gegen Mehrpreis (s. Aufpreise)	
Modell									
190-191 (AT1)	56	56	--	66	66	--	82	82	--
192-195 (AT2 + AT3)	56	56	--	66	66	--	82	82	--
196-199 (AT4 + AT5)	56	56	--	66	66	--	82	82	--
ca. Stoffbedarf in m	2,45	2,85	--	2,60	3,25	--	3,25	3,60	--
STOFF									
Fremdstoff	504,-	1304,-	--	556,-	1357,-	--	650,-	1430,-	--
Stoffgruppe 6	520,-	1320,-	--	575,-	1375,-	--	670,-	1450,-	--
Stoffgruppe 7	534,-	1332,-	--	591,-	1389,-	--	689,-	1468,-	--
Stoffgruppe 8	547,-	1350,-	--	604,-	1407,-	--	709,-	1484,-	--
Stoffgruppe 9	568,-	1366,-	--	627,-	1425,-	--	730,-	1509,-	--
Stoffgruppe 10	584,-	1384,-	--	643,-	1446,-	--	750,-	1530,-	--
Stoffgruppe 11	602,-	1404,-	--	666,-	1466,-	--	775,-	1573,-	--
Stoffgruppe 12	629,-	1430,-	--	693,-	1496,-	--	809,-	1610,-	--
Q2 by Rohleder	661,-	1461,-	--	730,-	1530,-	--	848,-	1651,-	--
LEDER - alle Typen mit **"RÜCKEN ECHT"**									
Arcade	762,-	1566,-	--	864,-	1669,-	--	1131,-	1936,-	--
Lavita / Napoli	862,-	1664,-	--	980,-	1785,-	--	1263,-	2068,-	--
Naomi	955,-	1760,-	--	1083,-	1890,-	--	1384,-	2191,-	--
Aufpreis für TRENDLINE-Sitzkonzept ...									
Komfort TFK-S	21,-	21,-	--	21,-	21,-	--	41,-	41,-	--

Stand 19.01.2024

Alle Preise sind Unverbindliche Preisempfehlungen, ohne Lieferung und Montage, in Euro einschließlich der jeweils gültigen Mehrwertsteuer. Abweichungen in Struktur, Farbe, Form, Abmessungen, Gewicht sowie technische Änderungen gegenüber den Abbildungen und textlichen Angaben sind möglich und bleiben vorbehalten, soweit diese in der Natur der verwendeten Materialien liegen und handelsüblich sind.

Typen- und Preisliste

Modell Arima - N

Zwischenelemente ohne Armlehnen (mit & ohne Funktion)

Typ	Sofa 2-sitzig Sitzraster 56cm	Sofa 2-sitzig Sitzraster 66cm	Sofa mit Sitzvorzug 2-sitzig Sitzraster 66cm	Sofa 2,5-sitzig Sitzraster 82cm	Sofa mit Sitzvorzug 2,5-sitzig Sitzraster 82cm				
bei Stoff:	Rücken echt	Rücken echt	Rücken echt	Rücken echt	Rücken echt				
	ohne AT	ohne AT	ohne AT	ohne AT	ohne AT				
Bestell-Nr.	**S/29/55**	**S/29/65**	**SVZ/29/65/M**	**S/29/80**	**SVZ/29/80/M**	--	--	--	--
			Liegefläche: 132x73cm		Liegefläche: 164x73cm				

Bestell-Nr.									
			ohne Stauraum motorisch * und mit eingebauter Sensorsteuerung (Touch it Technology)		ohne Stauraum motorisch * und mit eingebauter Sensorsteuerung (Touch it Technology)				
ca. Außenmaß in cm									
Modell									
190-191 (AT1)	112	132	132	164	164	--	--	--	--
192-195 (AT2 + AT3)	112	132	132	164	164	--	--	--	--
196-199 (AT4 + AT5)	112	132	132	164	164	--	--	--	--
ca. Stoffbedarf in m	4,15	5,00	6,15	5,10	6,40	--	--	--	--
STOFF									
Fremdstoff	962,-	1065,-	1842,-	1231,-	2009,-	--	--	--	--
Stoffgruppe 6	990,-	1101,-	1865,-	1286,-	2114,-	--	--	--	--
Stoffgruppe 7	1015,-	1165,-	1947,-	1366,-	2164,-	--	--	--	--
Stoffgruppe 8	1042,-	1197,-	1972,-	1402,-	2180,-	--	--	--	--
Stoffgruppe 9	1076,-	1233,-	2011,-	1452,-	2230,-	--	--	--	--
Stoffgruppe 10	1108,-	1270,-	2047,-	1505,-	2282,-	--	--	--	--
Stoffgruppe 11	1142,-	1313,-	2091,-	1560,-	2337,-	--	--	--	--
Stoffgruppe 12	1192,-	1370,-	2145,-	1637,-	2415,-	--	--	--	--
Q2 by Rohleder	1254,-	1439,-	2216,-	1740,-	2515,-	--	--	--	--
LEDER - alle Typen mit **"RÜCKEN ECHT"**									
Arcade	1541,-	1824,-	2681,-	2016,-	2875,-	--	--	--	--
Lavita / Napoli	1740,-	2068,-	2925,-	2271,-	3126,-	--	--	--	--
Naomi	1931,-	2275,-	3130,-	2458,-	3315,-	--	--	--	--
Aufpreis für TRENDLINE-Sitzkonzept ...									
Komfort TFK-S	41,-	41,-	41,-	62,-	62,-	--	--	--	--

Stand 19.01.2024

Alle Preise sind Unverbindliche Preisempfehlungen, ohne Lieferung und Montage, in Euro einschließlich der jeweils gültigen Mehrwertsteuer. Abweichungen in Struktur, Farbe, Form, Abmessungen, Gewicht sowie technische Änderungen gegenüber den Abbildungen und textlichen Angaben sind möglich und bleiben vorbehalten, soweit diese in der Natur der verwendeten Materialien liegen und handelsüblich sind.

Modell Arima - N

Abschlusselemente / Eckelemente

Typ	Club-Longchair	Funktions-Club Longchair	⟹ Infos Longchair		Trapez-ecke	Eckteil	Eckteil lang		
	1,5-sitzig	*motorisch	mit Relaxfunktion motorisch * und mit eingebauter Sensorsteuerung (Touch it Technology) davorstehend links od. rechts, armteilseitig innenliegend! Rücken und Sitz können mittels Motor in die gewünschte Position gebracht werden / Wandfrei.		1-sitzig	1-sitzig	2-sitzig		
	Sitzraster 82cm	Sitzraster 82cm							
bei Stoff:	Rücken echt	Rücken echt			Rücken echt	Rücken echt	Rücken echt		
	AT links	AT links					links		
Bestell-Nr.	**CL/21**	**CL/21/RFMT**		--	**50**	**09**	**90/L**	--	--
	AT rechts	AT rechts					rechts		
Bestell-Nr.	**CL/12**	**CL/12/RFMT**					**09/L**		
	Liegefläche: 135x90cm	ca. Liegefläche 135x90cm	⬇ *ausgezogen: *bei ../RFMT mit KS/../M ca. 220x90cm				Die KS/50/M (motorisch) ist nur an beiden Außenseiten links und rechts möglich!		
		KS/65/M (motorisch) wird empfohlen - gegen Mehrpreis (s. Aufpreise)							
ca. Außenmaß in cm									
Modell									
190-191 (AT1)	164x101	164x101	--	--	100x100	87x87	87x153	--	--
192-195 (AT2 + AT3)	164x97	164x97	--	--	100x100	87x87	87x153	--	--
196-199 (AT4 + AT5)	164x92	164x92	--	--	100x100	87x87	87x153	--	--
ca. Stoffbedarf in m	5,70	6,25	--	--	4,00	4,20	5,95	--	--
STOFF									
Fremdstoff	1325,-	2127,-	--	--	1010,-	1010,-	1338,-	--	--
Stoffgruppe 6	1366,-	2166,-	--	--	1040,-	1040,-	1379,-	--	--
Stoffgruppe 7	1404,-	2202,-	--	--	1065,-	1065,-	1455,-	--	--
Stoffgruppe 8	1443,-	2244,-	--	--	1092,-	1092,-	1484,-	--	--
Stoffgruppe 9	1491,-	2289,-	--	--	1131,-	1131,-	1528,-	--	--
Stoffgruppe 10	1532,-	2335,-	--	--	1165,-	1165,-	1566,-	--	--
Stoffgruppe 11	1582,-	2383,-	--	--	1202,-	1202,-	1610,-	--	--
Stoffgruppe 12	1651,-	2451,-	--	--	1254,-	1254,-	1664,-	--	--
Q2 by Rohleder	1735,-	2533,-	--	--	1318,-	1318,-	1740,-	--	--
LEDER - alle Typen mit **"RÜCKEN ECHT"**									
Arcade	2098,-	2896,-	--	--	1448,-	1448,-	1899,-	--	--
Lavita / Napoli	2373,-	3174,-	--	--	1632,-	1632,-	2155,-	--	--
Naomi	2624,-	3425,-	--	--	1813,-	1813,-	2369,-	--	--
Aufpreis für TRENDLINE-Sitzkonzept ...									
Komfort TFK-S	62,-	62,-	--	--	21,-	21,-	41,-	--	--

Stand 10.01.2024

Alle Preise sind Unverbindliche Preisempfehlungen, ohne Lieferung und Montage, in Euro einschließlich der jeweils gültigen Mehrwertsteuer. Abweichungen in Struktur, Farbe, Form, Abmessungen, Gewicht sowie technische Änderungen gegenüber den Abbildungen und textlichen Angaben sind möglich und bleiben vorbehalten, soweit diese in der Natur der verwendeten Materialien liegen und handelsüblich sind.

Modell Arima - N

Abschlusselemente ohne Armlehnen / Hocker

Typ	Anbau-hocker	Anbau-hocker	Hocker bank	Hocker-bank	Hocker				
	Anstellseite links	mit Klappfunktion und Stauraum Anstellseite links		mit Klappfunktion und Stauraum					
bei Stoff:									
	links	links							
Bestell-Nr.	**AH/13-55**	**AH/13-55/KF**	**HOBA**	**HOBA/KF**	**HO-55**	--	--	--	--
	Anstellseite rechts	Anstellseite rechts			Metallbügel nicht möglich!				
	rechts	rechts							
Bestell-Nr.	**AH/31-55**	**AH/31-55/KF**							
	bodenfrei	bodenfrei	bodenfrei	bodenfrei	bodenfrei				

Die Variante Soft FK-Sitz oder Medium FK-Sitz ohne Mehrpreis möglich!
Komfort TFK-Sitz nicht möglich!

ca. Außenmaß in cm Modell									
190-191 (AT1)	55	55	90x60	90x60	55x55	--	--	--	--
192-195 (AT2 + AT3)	55	55	90x60	90x60	55x55	--	--	--	--
196-199 (AT4 + AT5)	55	55	90x60	90x60	55x55	--	--	--	--
ca. Stoffbedarf in m	1,90	2,05	2,40	2,15	1,50	--	--	--	--
STOFF									
Fremdstoff	483,-	702,-	483,-	702,-	490,-	--	--	--	--
Stoffgruppe 6	497,-	718,-	497,-	718,-	506,-	--	--	--	--
Stoffgruppe 7	506,-	725,-	506,-	725,-	518,-	--	--	--	--
Stoffgruppe 8	520,-	734,-	520,-	734,-	529,-	--	--	--	--
Stoffgruppe 9	531,-	746,-	531,-	746,-	538,-	--	--	--	--
Stoffgruppe 10	540,-	759,-	540,-	759,-	549,-	--	--	--	--
Stoffgruppe 11	549,-	771,-	549,-	771,-	565,-	--	--	--	--
Stoffgruppe 12	568,-	784,-	568,-	784,-	588,-	--	--	--	--
Q2 by Rohleder	588,-	809,-	588,-	809,-	597,-	--	--	--	--
LEDER - alle Typen mit **"RÜCKEN ECHT"**									
Arcade	668,-	885,-	668,-	885,-	663,-	--	--	--	--
Lavita / Napoli	746,-	967,-	746,-	967,-	746,-	--	--	--	--
Naomi	803,-	1021,-	803,-	1021,-	800,-	--	--	--	--
Aufpreis für TRENDLINE-Sitzkonzept ...									
Komfort TFK-S	nicht lieferbar!	nicht lieferbar!	nicht lieferbar!	nicht lieferbar!	nicht lieferbar!	--	--	--	--

Alle Preise sind Unverbindliche Preisempfehlungen, ohne Lieferung und Montage, in Euro einschließlich der jeweils gültigen Mehrwertsteuer. Abweichungen in Struktur, Farbe, Form, Abmessungen, Gewicht sowie technische Änderungen gegenüber den Abbildungen und textlichen Angaben sind möglich und bleiben vorbehalten, soweit diese in der Natur der verwendeten Materialien liegen und handelsüblich sind.

Modell Arima - N

Aufpreise

Typ	Aufpreis je Armteil für **Armteil klappbar** 12-fach rasterbar	Aufpreis für **Kopfstütze** " eckig " lose & steckbar	Aufpreis für **Kopfstütze** " eckig " lose & steckbar	Aufpreis für **Kopfstütze** " eckig " motorisch	Aufpreis für **Kopfstütze** " eckig " motorisch		Aufpreis für **AKKU** (Hochleistungs-Akku) für Relax-Element und Longchair (RFMT) motorisch einsetzbar	
Bestell-Nr.	**AT/K**	**KS/50**	**KS/65**	**KS/50/M**	**KS/65/M**	**--**	**AKKU**	**--**
	Nur für Modell 190+191! Platzgewinn bis zu 25cm, jedoch keine Sitzmöglichkeit!	Hinter jedem geraden Rückenteil sind standardmäßig Taschen zum Einstecken der Kopfstütze vorgesehen, so dass sich die Position einer Kopfstütze jederzeit variabel gestalten lässt.	Hinter jedem geraden Rückenteil sind standardmäßig Taschen zum Einstecken der Kopfstütze vorgesehen, so dass sich die Position einer Kopfstütze jederzeit variabel gestalten lässt.	Bitte geben Sie die genaue Position der Kopfstütze an! Ein nachträglicher Einbau der Kopfstütze ist nicht möglich!	Bitte geben Sie die genaue Position der Kopfstütze an! Ein nachträglicher Einbau der Kopfstütze ist nicht möglich!		inkl. Ladebuchse	
		Kopstütze ist in der Neigung verstellbar!						
ca. Außenmaß in cm								
Modell								
190-191 (AT1)	--	B 50/H 21/T 14	B 65/H 21/T 14	B 50/H 21/T 14	B 65/H 21/T 14	--	--	--	--
192-195 (AT2 + AT3)	--	B 50/H 21/T 14	B 65/H 21/T 14	B 50/H 21/T 14	B 65/H 21/T 14	--	--	--	--
196-199 (AT4 + AT5)	--	B 50/H 21/T 14	B 65/H 21/T 14	B 50/H 21/T 14	B 65/H 21/T 14	--	--	--	--
ca. Stoffbedarf in m		0,65	0,65	0,65	0,65	--	--	--	--
STOFF								
Fremdstoff	160,-	166,-	178,-	404,-	442,-	--	347,-	--	--
Stoffgruppe 6	160,-	173,-	182,-	431,-	456,-	--	347,-	--	--
Stoffgruppe 7	160,-	176,-	185,-	433,-	458,-	--	347,-	--	--
Stoffgruppe 8	160,-	180,-	189,-	440,-	465,-	--	347,-	--	--
Stoffgruppe 9	160,-	185,-	194,-	445,-	472,-	--	347,-	--	--
Stoffgruppe 10	160,-	187,-	198,-	449,-	477,-	--	347,-	--	--
Stoffgruppe 11	160,-	194,-	205,-	454,-	481,-	--	347,-	--	--
Stoffgruppe 12	160,-	201,-	210,-	456,-	483,-	--	347,-	--	--
Q2 by Rohleder	160,-	205,-	214,-	461,-	488,-	--	347,-	--	--
LEDER - alle Typen mit **"RÜCKEN ECHT"**								
Arcade	246,-	223,-	235,-	481,-	506,-	--	347,-	--	--
Lavita / Napoli	246,-	258,-	271,-	504,-	518,-	--	347,-	--	--
Naomi	246,-	274,-	287,-	520,-	534,-	--	347,-	--	--
Aufpreis für TRENDLINE-Sitzkonzept ...								
Komfort TFK-S	--	--	--	--	--	--	--	--	--

Stand 10.01.2024

Alle Preise sind Unverbindliche Preisempfehlungen, ohne Lieferung und Montage, in Euro einschließlich der jeweils gültigen Mehrwertsteuer. Abweichungen in Struktur, Farbe, Form, Abmessungen, Gewicht sowie technische Änderungen gegenüber den Abbildungen und textlichen Angaben sind möglich und bleiben vorbehalten, soweit diese in der Natur der verwendeten Materialien liegen und handelsüblich sind.

Modell Arima - N

Kombinations-Beispiele

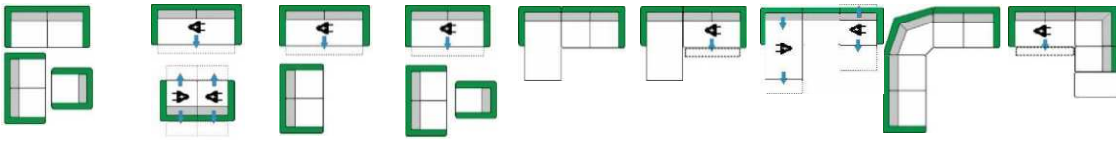

Zusammen-stellung:	S/22/80 S/22/65 11/55	SVZ/22/80/M WA/10/65/M KS/65/M WA/01/65/M KS/65/M	SVZ/22/80/M S/22/65	SVZ/22/80/M S/22/65 11/55	CL/21 S/02/65	CL/21 SVZ/02/65/M	CL/21/RFMT 19/80 WA/01/80 KS/65/M	S/20/80 50 S/02/65	SVZ/20/65/M 09/L AH/31-55

Detailinformationen siehe Einzeltyp bzw. Typenspalte!

ca. Außenmaß in cm Modell									
190-191 (AT1)	--	--	--	--	164x252	164x252	164x284	283x251	238x208
192-195 (AT2 + AT3)	--	--	--	--	164x244	164x244	164x276	279x247	234x208
196-199 (AT4 + AT5)	--	--	--	--	164x234	164x234	164x266	274x242	229x208
ca. Stoffbedarf in m	19,75	19,10	16,00	20,85	11,65	12,75	15,15	16,70	14,90
STOFF									
Fremdstoff	4087,-	6505,-	3903,-	4865,-	2529,-	3306,-	4783,-	3691,-	3802,-
Stoffgruppe 6	4230,-	6617,-	3983,-	4973,-	2604,-	3466,-	4906,-	3819,-	3976,-
Stoffgruppe 7	4343,-	6719,-	4088,-	5103,-	2683,-	3508,-	5009,-	3924,-	4065,-
Stoffgruppe 8	4462,-	6833,-	4196,-	5238,-	2756,-	3559,-	5121,-	4028,-	4120,-
Stoffgruppe 9	4612,-	6975,-	4314,-	5390,-	2848,-	3625,-	5226,-	4171,-	4193,-
Stoffgruppe 10	4758,-	7103,-	4428,-	5536,-	2932,-	3707,-	5324,-	4302,-	4281,-
Stoffgruppe 11	4915,-	7237,-	4550,-	5692,-	3025,-	3800,-	5433,-	4446,-	4377,-
Stoffgruppe 12	5136,-	7418,-	4722,-	5914,-	3156,-	3933,-	5581,-	4649,-	4514,-
Q2 by Rohleder	5415,-	7653,-	4938,-	6192,-	3317,-	4095,-	5761,-	4904,-	4688,-
LEDER - alle Typen mit **"RÜCKEN ECHT"**									
Arcade	6446,-	8648,-	5894,-	7301,-	4282,-	5137,-	6824,-	6005,-	5606,-
Lavita / Napoli	7307,-	9360,-	6569,-	8165,-	4849,-	5706,-	7429,-	6782,-	6234,-
Naomi	7966,-	9935,-	7079,-	8825,-	5342,-	6199,-	7976,-	7431,-	6747,-
Aufpreis für TRENDLINE-Sitzkonzept ...									
Komfort TFK-S	124,-	104,-	103,-	124,-	103,-	103,-	144,-	124,-	82,-

Stand 10.01.2024

Alle Preise sind Unverbindliche Preisempfehlungen, ohne Lieferung und Montage, in Euro einschließlich der jeweils gültigen Mehrwertsteuer. Abweichungen in Struktur, Farbe, Form, Abmessungen, Gewicht sowie technische Änderungen gegenüber den Abbildungen und textlichen Angaben sind möglich und bleiben vorbehalten, soweit diese in der Natur der verwendeten Materialien liegen und handelsüblich sind.

Typen- und Preisliste

Zubehör	
	* Die Versand- und Verpackungskosten für Stoffmetragen, Lederzuschnitte und Zubehör/Ergänzungen/Kleinteile (z.B. Kissen, Pflegesets, Rollen, Gleiter, …) gehen grundsätzlich zu Lasten des Bestellers.

Aufpreise Zubehör

Typ * + Versand	**Stoff-metrage** pro Meter	Aufpreis je Seite für **Seiten-boden in Originalstoff**	Aufpreis je Seite für **Seiten-abschluss-blende**	Aufpreis je Seite für **Funktions-Seiten-abschluss-blende**	**Wurfkissen** pro Stück	**Kissen groß** pro Stück	**Nieren-kissen** pro Stück	**Kissen 50** pro Stück	**Kissen 50/30** pro Stück
Bestell-Nr.	**lfdm / m²**	**SBO**	**SAB**	**SAB/FU**	**KI**	**KI/G**	**NIKI**	**KI/50**	**KI/50/30**
	Stoffe (lfdm) liegen zwischen 1,35m bis 1,40m breit! Leder (m²) nur ganze Häute lieferbar! Zuschnitte werden mit Verschnitt berechnet!	für feststehende Elemente ohne Funktion (Sofas, Zwischenbau-elemente, …)	für Funktionsteile mit Sitzverstellung (Sitzvorzug, Querschläfer, …)	für Funktionsteile mit Rücken-verstellung (98/ERV/2, 99/ERV/2, ES/../RF, L../../RFMT, R/../RFMT, …)	Füllung: HCS Kugelfasern und Polyschaum-Sticks			Federn-/Faser-Gemisch im Inlett	
		Bei Abschluss ohne Armlehne zwingend erforderlich!							
		Achtung: Nachträgliche Montage ist nur schwer möglich!	Achtung: Wird immer passend zum jeweils bestellten Modell gefertigt! Nachträgliche Montage ist nur schwer möglich!						
ca. Außenmaß in cm	--	--	3	3	40x40	55x55	62x32	50x50	50x30
ca. Stoffbedarf in m	--	0,60	0,70	1,00	0,65	0,90	0,90	0,80	0,65
STOFF									
Fremdstoff	-	62,-	68,-	96,-	66,-	80,-	80,-	66,-	62,-
Stoffgruppe 6	78,-	78,-	84,-	114,-	68,-	89,-	89,-	68,-	64,-
Stoffgruppe 7	82,-	82,-	89,-	119,-	78,-	96,-	96,-	78,-	68,-
Stoffgruppe 8	87,-	87,-	96,-	130,-	82,-	100,-	100,-	82,-	78,-
Stoffgruppe 9	96,-	96,-	103,-	141,-	87,-	105,-	105,-	87,-	82,-
Stoffgruppe 10	100,-	100,-	109,-	148,-	93,-	112,-	112,-	93,-	87,-
Stoffgruppe 11	114,-	114,-	121,-	164,-	96,-	116,-	116,-	96,-	93,-
Stoffgruppe 12	132,-	132,-	141,-	192,-	100,-	121,-	121,-	100,-	96,-
Q2 by Rohleder	182,-	182,-	189,-	253,-	112,-	153,-	153,-	112,-	109,-
LEDER									
Arcade	185,-	185,-	192,-	258,-	146,-	164,-	164,-	146,-	128,-
Lavita / Napoli	203,-	203,-	214,-	292,-	160,-	187,-	187,-	160,-	141,-
Naomi	223,-	223,-	237,-	312,-	189,-	214,-	214,-	189,-	155,-

Artikel * + Versand	**Leder-pflegeset**	**Pflegeset "Active Line"** by Höpke	**Armteilfuß** Höhe 3,5cm	**Stützfuß** Höhe 6,5cm od. 9cm od. 12cm	**Stützfuß** Höhe 13,5cm od. 14,5cm od. 16,5cm	**Stützfuß** Höhe 18cm od. 19cm od. 22cm	Aufpreis je Holzfuß **Sonder-normbeizton**		
			Holz- oder Metallfuß möglich! Bitte entsprechend Modell- bzw. Fußbezeichnung angeben!						
	pro Set	pro Set	je Fuß	je Fuß	je Fuß	je Fuß			
Einzelbest. *	55,-	46,-	36,-	46,-	52,-	57,-	25,-	--	--

Stand 24.11.2022

Alle Preise sind Unverbindliche Preisempfehlungen, ohne Lieferung und Montage, in Euro einschließlich der jeweils gültigen Mehrwertsteuer. Abweichungen in Struktur, Farbe, Form, Abmessungen, Gewicht sowie technische Änderungen gegenüber den Abbildungen und textlichen Angaben sind möglich und bleiben vorbehalten, soweit diese in der Natur der verwendeten Materialien liegen und handelsüblich sind.

Typen- und Preisliste

Zubehör	
	* Die Versand- und Verpackungskosten für Stoffmetragen, Lederzuschnitte und Zubehör/Ergänzungen/Kleinteile (z.B. Kissen, Pflegesets, Rollen, Gleiter, …) gehen grundsätzlich zu Lasten des Bestellers.

Aufpreise Zubehör

Typ * + Versand	**Keilkissen** pro Stück	**Keilkissen groß** pro Stück	**Kopfrolle** pro Stück	Aufpreis pro Stück für zusätzliche **Seiten-tasche**	**Kopfstütze** pro Stück	**Nackenkissen** mit Gegengewicht pro Stück	**Kopfkissen** mit Gegengewicht pro Stück		
Bestell-Nr.	**Keilkissen**	**Keilkissen groß**	**KORO**		**KS-800**	**NAKI**	**KOKI**	**--**	**--**
				Bei Typen mit Kabelhand-schalter wird standardmäßig eine Seitentasche angebracht!	Bei Leder wird die Unterseite mit Anti-Rutsch-Gewebe verarbeitet!				
					ACHTUNG: Nur bei Modellen mit umpolsterten Rücken möglich!	ACHTUNG: Nur bei Modellen mit umpolsterten Rücken möglich!	ACHTUNG: Nur bei Modellen mit umpolsterten Rücken möglich!		
ca. Außenmaß in cm	35x35x8	50x30x12	ø15x50	--	B 31/H 14/T 29	B 47/H 21/T 4,5	B 33/H 33/T 12	--	--
ca. Stoffbedarf in m	0,60	0,70	0,50	0,40	0,70	0,65	0,65	--	--
STOFF									
Fremdstoff	66,-	80,-	109,-	80,-	109,-	114,-	114,-	--	--
Stoffgruppe 6	78,-	89,-	114,-	89,-	114,-	119,-	119,-	--	--
Stoffgruppe 7	80,-	96,-	119,-	96,-	116,-	121,-	121,-	--	--
Stoffgruppe 8	82,-	100,-	132,-	100,-	119,-	128,-	128,-	--	--
Stoffgruppe 9	84,-	105,-	146,-	105,-	121,-	130,-	130,-	--	--
Stoffgruppe 10	87,-	112,-	160,-	112,-	137,-	146,-	146,-	--	--
Stoffgruppe 11	89,-	116,-	182,-	116,-	146,-	157,-	157,-	--	--
Stoffgruppe 12	98,-	121,-	196,-	121,-	153,-	164,-	164,-	--	--
Q2 by Rohleder	132,-	153,-	237,-	153,-	169,-	194,-	194,-	--	--
LEDER									
Arcade	135,-	164,-	244,-	164,-	187,-	192,-	192,-	--	--
Lavita / Napoli	160,-	187,-	267,-	187,-	221,-	233,-	233,-	--	--
Naomi	169,-	214,-	287,-	214,-	233,-	253,-	253,-	--	--

Artikel * + Versand	**Gleiter** (Kunststoff) Höhe 1,5cm od. 2,5cm od. 3,5cm	**Gleiter** (Kunststoff) Höhe 5cm ⇨	Achtung: Nur für Typen ohne Funktion möglich. Funktionstypen nur auf Anfrage!	**Gleiter** (Kunststoff) Höhe 6,5cm od. 9cm od. 12cm	**Rollen** (Kunststoff) Höhe 3,5cm	**Rollen** (Kunststoff) Höhe 5cm	**Stein-/ Parkettrollen** (Kunststoff) Höhe 3,5cm	**Stein-/ Parkettrollen** (Kunststoff) Höhe 5cm	
	pro Stück	pro Stück		pro Stück	pro Stück	pro Stück	pro Stück	pro Stück	
Einzelbest. *	7,50 €	10,00 €	--	21,40 €	13,00 €	17,60 €	18,90 €	21,40 €	--
an Stelle Gleiter 3,5cm	--	7,50 €	--	--	10,00 €	16,00 €	17,60 €	--	--
an Stelle Rollen 3,5cm	--	--	--	--	--	10,00 €	10,00 €	--	--

Stand 24.11.2023

Alle Preise sind Unverbindliche Preisempfehlungen, ohne Lieferung und Montage, in Euro einschließlich der jeweils gültigen Mehrwertsteuer. Abweichungen in Struktur, Farbe, Form, Abmessungen, Gewicht sowie technische Änderungen gegenüber den Abbildungen und textlichen Angaben sind möglich und bleiben vorbehalten, soweit diese in der Natur der verwendeten Materialien liegen und handelsüblich sind.

Sondermaß	⚠

Aufpreis für Sondermaße - Kürzungen in der Breite

NEU

- bei jedem Modell möglich!
- bei Stoff- und Ledergarnituren!
- mit Sitzkonzept (Sano-Select) komplett möglich!

⚠ **Funktionsteile sind ausgenommen!!! (z.B. RE, WA, EG, SVZ, QS, BF, BC, KTV, RHV, RHV/STV, SRV…)**

Aufpreis je Typ in Stoff und Leder

Aufpreis für **Typen 1-sitzig**	Aufpreis für **Typen 2-sitzig / offene Abschlüsse**	Aufpreis für **Typen 3-sitzig / 2,5-sitzig**	Aufpreis für **Typen Hocker**
11/50; 10/50; 01/50; 19/50; 11/55; 10/55; 01/55; 19/55; 11/60; 10/60; 01/60; 19/60; 10/65; 01/65; 19/65; 10/70; 01/70; 19/70; 10/75; 01/75; 19/75; 10/90; 01/90; 19/90; AH/13; AH/31	S/22/50; S/20/50; S/02/50; S/29/50; S/22/55; S/20/55; S/02/55; S/29/55; S/22/60; S/20/60; S/02/60; S/29/60; S/22/65; S/20/65; S/02/65; S/29/65; * HA/16; * HA/61; * HA/26; * HA/62; 25/50; 52/50; 25; 52; 35/50; 53/50; 35; 53; 27/50; 72/50; 37/50; 73/50; * ES/80; * ES/08; * R/21; * R/12; * O/21; * O/12 * L/21; * L/12; * CL/21; * CL/12 * Kürzung nur am Hockerteil!	S/33/60; S/30/60; S/03/60; S/39/60; S/33/50; S/30/50; S/03/50; S/39/50; S/33/55; S/30/55; S/03/55; S/39/55; S/22/70; S/20/70; S/02/70; S/29/70; S/22/75; S/20/75; S/02/75; S/29/75; S/22/80; S/20/80; S/02/80; S/29/80; S/22/90; S/20/90; S/02/90; S/29/90; CA/21; CA/12	55 HO-65 WHO MHO HOBA
349,-	549,-	638,-	290,-

⚠ **Funktionsteile sind ausgenommen!!! (z.B. RE, WA, EG, SVZ, QS, BF, BC, KTV, RHV, RHV/STV, SRV…)**

Alle Preise sind Unverbindliche Preisempfehlungen, ohne Lieferung und Montage, in Euro einschließlich der jeweils gültigen Mehrwertsteuer. Abweichungen in Struktur, Farbe, Form, Abmessungen, Gewicht sowie technische Änderungen gegenüber den Abbildungen und textlichen Angaben sind möglich und bleiben vorbehalten, soweit diese in der Natur der verwendeten Materialien liegen und handelsüblich sind.

Modell Arima - H

Verkaufspreise in Euro

Inhaltsverzeichnis:

Seite 2	**Bestellhinweise** - Allgemeines
Seite 3-5	**Bestellhinweise** - Wichtige Informationen für jede Bestellung!
Seite 6-7	**Sessel & Sofas mit 2 Armlehnen - mit & ohne Funktion**
Seite 8-9	**Elemente & Sofas mit einer Armlehne - mit & ohne Funktion**
Seite 10-11	**Zwischenelemente ohne Armlehne - mit & ohne Funktion**
Seite 12	**Abschlusselemente / Eckelemente**
Seite 13	**Abschlusselemente ohne Armlehne / Hocker**
Seite 14	**Aufpreise (z.B. Armteil klappbar AT/K, …)**
Seite 15	**Kombinations-Beispiele**
im Anhang	**Abbildungen / Detailbilder**

Typen-Darstellung sind schematisch und beinhalten keine Modellspezifikation.
Abweichungen bzw. Korrektur von irrtümlichen Angaben behalten wir uns vor.

MADE IN GERMANY 5 JAHRE GARANTIE gemäß Produktpass

MADE IN GERMANY
Komplett handgemacht in Deutschland:
ZUSCHNITT, NÄHEN, POLSTERN

RAL GÜTEZEICHEN MÖBEL PRODUKT QUALITÄT

MADE IN GERMANY MÖBEL • FURNITURE RAL

Stand 10.01.2024

Modell Arima - H

Bestellhinweise:

- Wichtige Informationen für den Verkauf!

Gestell:
- Massives Holzgestell, alle tragenden Teile aus Buchenholz bzw. Tischlerplatte.
- Seitenwangen mit Werkstoffplatte. Gestelle verleimt und gedübelt.

Sitz:
- Blocksitz
- Sitzkonzept "Trendline" --> **ACHTUNG:** Verstärkungspaket nicht möglich! mit Sitzvarianten "SOFT", "MEDIUM" und "KOMFORT" (s. S. 5)
- Die Sitzvarianten "SOFT" bzw. "MEDIUM" sind Standard möglich --> "KOMFORT" gegen Aufpreis!

Rücken:
- Hochlehner
- Rückenkissen (Bodenkissen) sind vorgestellt befestigt und leger bezogen
- eingefüllte Polyschaumkissen und Fillauflage
- Gummigurtunterfederung, Polyschaumabdeckung

Armlehne:
- bodennahes Armteil oder bodenfreies Armteil
- bei Modell 500+501 (AT1) Armteilkissen angenäht
- bei Modell 512-515 (AT4 + AT5) sind die Armteile standardmäßig stufenlos abklappbar!
- gefülltes Polyschaumkissen und Fillauflage
- leger gepolstert

Fußausführung:
- Metallfuß F140 rund, Alu matt / Armteilfuß bodennah
- Holzfuß *F129, Eichenholz eckig / Armteilfuß bodennah
  ACHTUNG: Bei Modell 512 (AT4 / SH 46cm) werden 1,5cm Kunststoff-Gleiter verbaut!
- Metallfuß F919 rund, Alu matt
- Metallbügel F500, schwarz matt
- Metallfuß F150, schwarz matt
- Metallbügel F502, chrono
- Metallfuß F151, chrono
- Holzfuß *F210, Eichenholz eckig

Holzfarben:
- *Eichefuß F129 bzw. F210 nur in den Farben "natur geölt" und "bianco geölt" möglich!

Rückenspannteile:
- alle Typen "Rücken echt"

Seitenwangen:
- in Futterstoff
- gegen Aufpreis: Seitenboden im Original-Stoff - Aufpreis siehe Zubehörliste
- gegen Aufpreis: Seitenabschlussblende (SAB) - Aufpreis siehe Zubehörliste

Bezug:
- Modell ist in Stoff und Leder lieferbar. **- Streifen- und Karostoffe nicht möglich!**

Nähte:
- Bei Ledergarnituren sind veränderte Zuschnitte und Nahtbilder gegenüber Stoffverarbeitung üblich.
- Zier-, Kapp- oder Doppelnähte können in der Stoff- oder Lederausführung unterschiedlich ausfallen.
- Herstellungsbedingt können in der Stoffausführung Nähte entfallen oder durch einfache Nähte ersetzt werden.

Kontrastnaht:
- bei Leder und Bezügen in Lederoptik ohne Mehrpreis möglich! (Nicht möglich bei Velouren und Flachgeweben.)
- wird nichts bei der Bestellung angegeben, wird automatisch ohne Kontrastnaht gefertigt!

Allgemeines:
- moderne, bodenfreie, leger gearbeitete Garnitur mit gewollter Faltenbildung
- Bitte beachten Sie, dass bei bodenfreien Modellen eventuell zusätzliche Stützfüße gebraucht werden. Wenn Sie zusätzliche Einzelelemente oder Sofas ohne Armlehnen als Zwischenbauteile verwenden, kann es sein, dass die Tragfähigkeit der Polstermöbel nicht gewährleistet ist. Um die Stabilität sicher zu stellen, ist es erforderlich, einen oder mehrere Stützfüße unter zu bauen. Im Einzelfall können Sie die genaue Anzahl der benötigten Zusatzfüße bei unserer Sachbearbeitung erfragen. Den Preis pro Stützfuß entnehmen Sie bitte der aktuellen Zubehörliste.
- Rüschfalten sind modellbedingt
- Faltenbildung in Sitz und Rücken sind modellbedingt und stellen keinen Grund zur Beanstandung dar!
- Wellen- oder Muldenbildung im Gebrauch sind je nach Bezugsart warentypisch.
- **Optische und polstertechnische Abweichungen zwischen fest gepolsterten Typen und baugleichen Funktionstypen sind technisch nicht zu vermeiden!**

Abmessungen:
- Alle angegebenen Maße sind ca.-Maße in cm und sind auf der Grundlage von Fertigungszeichnungen errechnet
- Wenn Sie mehrere Einzelelemente oder Sofas ohne Armlehne als Zwischenbauteile stellen möchten, können Maßtoleranzen bei den einzelnen Polsterelementen untereinander durch z.B. Versatz, Spalte, Elementverbinder oder Bezugsmaterial (Stoff/Leder) von bis zu +2cm pro Type möglich sein.

Gesamtbreite:	siehe Preisliste "Außenmaß"
Gesamthöhe:	103cm oder 105cm
Sitzhöhe:	46cm oder 48cm
Gesamttiefe:	87cm
Sitztiefe:	53cm

- * Die Gesamthöhe ist an die Sitzhöhe gekoppelt
- * Die Sitzhöhe wird durch unterschiedliche Gestelle, Erhöhung der Armteile, bzw. Stützfüße erreicht Ausnahme: Das AT4 wird über die Füße geregelt!

Typen-Darstellung sind schematisch und beinhalten keine Modellspezifikation.
Abweichungen bzw. Korrektur von irrtümlichen Angaben behalten wir uns vor.

MADE IN GERMANY
Komplett handgemacht in Deutschland:
ZUSCHNITT, NÄHEN, POLSTERN

Stand 10.01.2024

Alle Preise sind Unverbindliche Preisempfehlungen, ohne Lieferung und Montage, in Euro einschließlich der jeweils gültigen Mehrwertsteuer. Abweichungen in Struktur, Farbe, Form, Abmessungen, Gewicht sowie technische Änderungen gegenüber den Abbildungen und textlichen Angaben sind möglich und bleiben vorbehalten, soweit diese in der Natur der verwendeten Materialien liegen und handelsüblich sind.

Modell Arima - H

*) Bitte bei jeder Bestellung angeben!

Modellname /-nummer
Armteiloptik (AT1, AT2, AT3, AT4 oder AT5)
Sitzhöhe (46cm oder 48cm)
Fußausführung (F919, F150, F151, *F210, F500, F502, F140 oder *F129)
***Holzfarbe** (siehe Bestellhinweise)
Kontrastnaht (K01 beige, K02 mocca, K03 silbergrau oder K04 anthrazit)
Sitzkomfort (Soft, Medium oder Komfort)

Bestellhinweise: - Wichtige Informationen für den Verkauf!

Modellname /-nummer / Armteiloptik: **Arima - H**

AT1 bodennah
500 (SH=46cm)
501 (SH=48cm)

ACHTUNG: AT 1 klappbar gegen Aufpreis möglich (s. S. 14)!

AT2 bodennah
502 (SH=46cm)
503 (SH=48cm)

AT3 bodenfrei
504 (SH=46cm)
505 (SH=48cm)

AT4 bodennah
512 (SH=46cm)
513 (SH=48cm)

AT5 bodenfrei
514 (SH=46cm)
515 (SH=48cm)

ACHTUNG: AT 4 und AT 5 standardmäßig stufenlos klappbar!

Sitzhöhe (SH):

46cm

--> Rückenhöhe 103cm

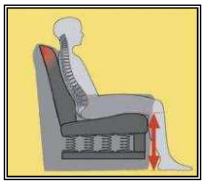

48cm

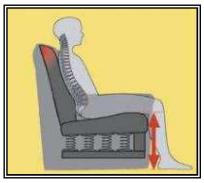

--> Rückenhöhe 105cm

Alle Preise sind Unverbindliche Preisempfehlungen, ohne Lieferung und Montage, in Euro einschließlich der jeweils gültigen Mehrwertsteuer. Abweichungen in Struktur, Farbe, Form, Abmessungen, Gewicht sowie technische Änderungen gegenüber den Abbildungen und textlichen Angaben sind möglich und bleiben vorbehalten, soweit diese in der Natur der verwendeten Materialien liegen und handelsüblich sind.

Modell Arima - H

*) Bitte bei jeder Bestellung angeben!

Modellname /-nummer
Armteiloptik (AT1, AT2, AT3, AT4 oder AT5)
Sitzhöhe (46cm oder 48cm)
Fußausführung (F919, F150, F151, *F210, F500, F502, F140 oder *F129)
***Holzfarbe** (siehe Bestellhinweise)
Kontrastnaht (K01 beige, K02 mocca, K03 silbergrau oder K04 anthrazit)
Sitzkomfort (Soft, Medium oder Komfort)

Bestellhinweise:

- Wichtige Informationen für den Verkauf!

Fußausführung:

F919
Metallfuß, rund, Alu matt

Stützfuß- sowie Armteilfuß für bodenfreies Armteil

F150
Metallfuß, schwarz matt

Armteilfuß für bodenfreies Armteil

F151
Metallfuß, chrono

Armteilfuß für bodenfreies Armteil

***F210**
Holzfuß, Eichenholz, eckig

Armteilfuß für bodenfreies Armteil

F500
Metallbügel, schwarz matt

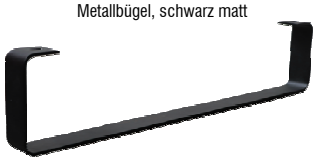

für bodenfreies Armteil

F502
Metallbügel, chrono

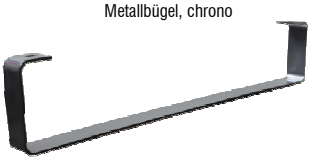

für bodenfreies Armteil

F140
Metallfuß, rund, Alu matt

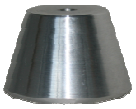

Armteilfuß 3,5cm für bodennahes Armteil

***F129**
Holzfuß, Eichenholz, eckig

Armteilfuß 3,5cm für bodennahes Armteil

*Eichefuß F210 bzw. F129 nur in den Farben "natur geölt" und "bianco geölt" ohne Aufpreis möglich!

ACHTUNG: nur mit AT2 (Mod. 502+503) kombinierbar!

ACHTUNG: Bei AT4 in SH 46cm (Mod. 512) werden 1,5cm Kunststoff-Gleiter verbaut!

Nur bei Leder und Bezügen in Lederoptik möglich!
(Nicht möglich bei Velours und Flachgeweben.)

K01 beige

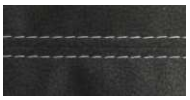

K03 silbergrau

K02 mocca

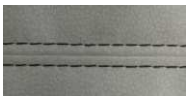

K04 anthrazit

Wird nichts bei der Bestellung angegeben, wird automatisch ohne Kontrastnaht gefertigt!

Stand 19.01.2024

Alle Preise sind Unverbindliche Preisempfehlungen, ohne Lieferung und Montage, in Euro einschließlich der jeweils gültigen Mehrwertsteuer. Abweichungen in Struktur, Farbe, Form, Abmessungen, Gewicht sowie technische Änderungen gegenüber den Abbildungen und textlichen Angaben sind möglich und bleiben vorbehalten, soweit diese in der Natur der verwendeten Materialien liegen und handelsüblich sind.

Typen- und Preisliste

Modell Arima - H

*) Bitte bei jeder Bestellung angeben!

Modellname /-nummer
Armteiloptik (AT1, AT2, AT3, AT4 oder AT5)
Sitzhöhe (46cm oder 48cm)
Fußausführung (F919, F150, F151, *F210, F500, F502, F140 oder *F129)
***Holzfarbe** (siehe Bestellhinweise)
Kontrastnaht (K01 beige, K02 mocca, K03 silbergrau oder K04 anthrazit)
Sitzkomfort (Soft, Medium oder Komfort)

Bestellhinweise:

- Wichtige Informationen für den Verkauf!

Sitzkonzept Trendline (SK):

* Verstärkungspaket **nicht** möglich!

Standard

TrendLine Sitzkomfort
„SOFT“

1 Gestell aus Buche-Holzwerkstoffen
2 Unterfederung Sitz mit dauerelastischen Metall-Wellenfedern
3 Sitzpolster aus Polyurethan-Schaum im RG 40 kg
4 Unterfederung Rücken durch flexible Polstergurte
5 Unterfederung Rücken durch Polyurethan-Schaum
6 Rückenpolster aus formgeschnittenem Polyurethan-Schaum
7 Diolenabdeckung im Bezug vernäht

Wird nichts bei der Bestellung angegeben, wird automatisch "SOFT" geliefert!

Standard

TrendLine Sitzkomfort
„MEDIUM“

1 Gestell aus Buche-Holzwerkstoffen
2 Unterfederung Sitz mit dauerelastischen Metall-Wellenfedern
3 Sitzpolster mit Bonellfederkern und PU-Schaumstoffabdeckung
4 Unterfederung Rücken durch flexible Polstergurte
5 Unterfederung Rücken durch Polyurethan-Schaum
6 Rückenpolster aus formgeschnittenem Polyurethan-Schaum
7 Diolenabdeckung im Bezug vernäht

Aufpreis

TrendLine Sitzkomfort
„KOMFORT“

1 Gestell aus Buche-Holzwerkstoffen
2 Unterfederung Sitz mit dauerelastischen Metall-Wellenfedern
3 Sitzpolster mit Taschenfederkern und PU-Schaumstoffabdeckung
4 Unterfederung Rücken durch flexible Polstergurte
5 Unterfederung Rücken durch Polyurethan-Schaum
6 Rückenpolster aus formgeschnittenem Polyurethan-Schaum
7 Diolenabdeckung im Bezug vernäht

Stand 10.01.2024

Alle Preise sind Unverbindliche Preisempfehlungen, ohne Lieferung und Montage, in Euro einschließlich der jeweils gültigen Mehrwertsteuer. Abweichungen in Struktur, Farbe, Form, Abmessungen, Gewicht sowie technische Änderungen gegenüber den Abbildungen und textlichen Angaben sind möglich und bleiben vorbehalten, soweit diese in der Natur der verwendeten Materialien liegen und handelsüblich sind.

Modell Arima - H

Sessel & Sofas mit 2 Armlehnen (mit & ohne Funktion)

Typ	Sessel 1-sitzig Sitzraster 56cm	Relax-Sessel motorisch 1-sitzig Sitzraster 56cm	⇨ Infos Relax-Sessel	Sessel 1-sitzig Sitzraster 66cm	Relax-Sessel motorisch 1-sitzig Sitzraster 66cm	⇨ Infos Relax-Sessel	⇨ Sofa 2-sitzig Sitzraster 56cm	Sofa 2-sitzig Sitzraster 66cm	Sofa mit Sitzvorzug 2-sitzig Sitzraster 66cm
bei Stoff:	Rücken echt	Rücken echt	Sensorsteuerung (Touch it Technology) seitlich innenliegend! 1 Motor, kombinierte Verstellung von Rücken und Sitz-/Fußteil I Liegefläche ca. 174x56cm I Herz-Waage-Position	Rücken echt	Rücken echt	Sensorsteuerung (Touch it Technology) seitlich innenliegend! 1 Motor, kombinierte Verstellung von Rücken und Sitz-/Fußteil I Liegefläche ca. 174x66cm I Herz-Waage-Position	Rücken echt	Rücken echt	Rücken echt
	AT beidseitig	AT beidseitig		AT beidseitig	AT beidseitig		AT beidseitig	AT beidseitig	AT beidseitig
Bestell-Nr.	**11/55**	**WA/11/55/.. ..M/KTV**		**11/65**	**WA/11/65/.. ..M/KTV**		**S/22/55**	**S/22/65**	**SVZ/22/65/M**
	* Sessel mit Kunststoff-Rollen ohne Mehrpreis - jedoch nur bei **bodennahem AT** möglich - wenn dies bei Bestellung angegeben wird!			* Sessel mit Kunststoff-Rollen ohne Mehrpreis - jedoch nur bei **bodennahem AT** möglich - wenn dies bei Bestellung angegeben wird!					Liegefläche: 132x73cm
Bestell-Nr.									ohne Stauraum
									motorisch * und mit eingebauter Sensorsteuerung (Touch it Technology)
		Kunststoff-Rollen bei Mod. 512 (SH 46cm) nicht möglich!							
		inkl. manueller Kopfteil-verstellung (KTV)			inkl. manueller Kopfteil-verstellung (KTV)				
ca. Außenmaß in cm									
Modell									
500-501 (AT1)	94	94	--	104	104	--	150	170	170
502-505 (AT2 + AT3)	86	86	--	96	96	--	142	162	162
512-515 (AT4 + AT5)	76	76	--	86	86	--	132	152	152
ca. Stoffbedarf in m	5,20	5,70	--	5,50	6,10	--	7,10	7,70	8,55
STOFF									
Fremdstoff	1015,-	1808,-	--	1065,-	1863,-	--	1393,-	1498,-	2314,-
VZP Togo & Torino	**1042,-**	**1762,-**	**--**	**1104,-**	**1822,-**	**--**	**1434,-**	**1546,-**	**2399,-**
Stoffgruppe 6	1042,-	1762,-	--	1104,-	1822,-	--	1434,-	1546,-	2399,-
Stoffgruppe 7	1065,-	1778,-	--	1129,-	1874,-	--	1480,-	1591,-	2453,-
Stoffgruppe 8	1101,-	1892,-	--	1161,-	1954,-	--	1525,-	1632,-	2453,-
Stoffgruppe 9	1133,-	1924,-	--	1197,-	1990,-	--	1580,-	1689,-	2506,-
Stoffgruppe 10	1167,-	1961,-	--	1233,-	2027,-	--	1630,-	1742,-	2558,-
Stoffgruppe 11	1204,-	2000,-	--	1270,-	2063,-	--	1687,-	1797,-	2615,-
Stoffgruppe 12	1259,-	2050,-	--	1325,-	2120,-	--	1762,-	1872,-	2693,-
Q2 by Rohleder	1320,-	2114,-	--	1395,-	2189,-	--	1860,-	1970,-	2786,-
LEDER - alle Typen mit **"RÜCKEN ECHT"**									
Arcade	1480,-	2330,-	--	1589,-	2437,-	--	2218,-	2437,-	3338,-
Lavita / Napoli	1680,-	2531,-	--	1808,-	2654,-	--	2522,-	2770,-	3671,-
Naomi	1840,-	2690,-	--	1979,-	2827,-	--	2766,-	3035,-	3940,-
Aufpreis für TRENDLINE-Sitzkonzept ...									
Komfort TFK-S	21,-	21,-	--	21,-	21,-	--	41,-	41,-	41,-

Stand 19.01.2024

Alle Preise sind Unverbindliche Preisempfehlungen, ohne Lieferung und Montage, in Euro einschließlich der jeweils gültigen Mehrwertsteuer. Abweichungen in Struktur, Farbe, Form, Abmessungen, Gewicht sowie technische Änderungen gegenüber den Abbildungen und textlichen Angaben sind möglich und bleiben vorbehalten, soweit diese in der Natur der verwendeten Materialien liegen und handelsüblich sind.

Modell Arima - H

Sofas mit 2 Armlehnen (mit & ohne Funktion)

Typ	Sofa 2,5-sitzig Sitzraster 82cm	Sofa mit Sitzvorzug 2,5-sitzig Sitzraster 82cm							
bei Stoff:	Rücken echt	Rücken echt							
	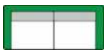	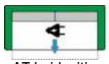							
	AT beidseitig	AT beidseitig							
Bestell-Nr.	**S/22/80**	**SVZ/22/80/M**	--	--	--	--	--	--	--
		Liegefläche: 164x73cm							

Bestell-Nr.									
		ohne Stauraum motorisch * und mit eingebauter Sensorsteuerung (Touch it Technology)							
ca. Außenmaß in cm									
Modell									
500-501 (AT1)	202	202	--	--	--	--	--	--	--
502-505 (AT2 + AT3)	194	194	--	--	--	--	--	--	--
512-515 (AT4 + AT5)	184	184	--	--	--	--	--	--	--
ca. Stoffbedarf in m	10,20	11,10	--	--	--	--	--	--	--
STOFF									
Fremdstoff	1792,-	2611,-	--	--	--	--	--	--	--
VZP Togo & Torino	**1845,-**	**2624,-**	--	--	--	--	--	--	--
Stoffgruppe 6	1865,-	2652,-	--	--	--	--	--	--	--
Stoffgruppe 7	1911,-	2713,-	--	--	--	--	--	--	--
Stoffgruppe 8	1965,-	2782,-	--	--	--	--	--	--	--
Stoffgruppe 9	2034,-	2852,-	--	--	--	--	--	--	--
Stoffgruppe 10	2100,-	2921,-	--	--	--	--	--	--	--
Stoffgruppe 11	2173,-	2991,-	--	--	--	--	--	--	--
Stoffgruppe 12	2278,-	3099,-	--	--	--	--	--	--	--
Q2 by Rohleder	2410,-	3226,-	--	--	--	--	--	--	--
LEDER - alle Typen mit **"RÜCKEN ECHT"**									
Arcade	2873,-	3776,-	--	--	--	--	--	--	--
Lavita / Napoli	3244,-	4147,-	--	--	--	--	--	--	--
Naomi	3518,-	4423,-	--	--	--	--	--	--	--
Aufpreis für TRENDLINE-Sitzkonzept ...									
Komfort TFK-S	62,-	62,-	--	--	--	--	--	--	--

Stand 10.01.2024

Alle Preise sind Unverbindliche Preisempfehlungen, ohne Lieferung und Montage, in Euro einschließlich der jeweils gültigen Mehrwertsteuer. Abweichungen in Struktur, Farbe, Form, Abmessungen, Gewicht sowie technische Änderungen gegenüber den Abbildungen und textlichen Angaben sind möglich und bleiben vorbehalten, soweit diese in der Natur der verwendeten Materialien liegen und handelsüblich sind.

Modell Arima - H

Elemente & Sofas mit einer Armlehne (mit & ohne Funktion)

Typ	Element 1-sitzig Sitzraster 56cm	Relax-Element motorisch 1-sitzig Rücken echt Sitzraster 56cm	⇨ Infos Relax-Element Sensorsteuerung (Touch it Technology) seitlich innenliegend! 1 Motor, kombinierte Verstellung von Rücken und Sitz-/Fußteil I Liegefläche ca. 174x56cm I Herz-Waage-Position	Element 1-sitzig Sitzraster 66cm	Relax-Element motorisch 1-sitzig Rücken echt Sitzraster 66cm	⇨ Infos Relax-Element Sensorsteuerung (Touch it Technology) seitlich innenliegend! 1 Motor, kombinierte Verstellung von Rücken und Sitz-/Fußteil I Liegefläche ca. 174x66cm I Herz-Waage-Position	Element 1,5-sitzig Sitzraster 82cm	Relax-Element motorisch 1,5-sitzig Rücken echt Sitzraster 82cm	⇨ Infos Relax-Element Sensorsteuerung (Touch it Technology) seitlich innenliegend! 1 Motor, kombinierte Verstellung von Rücken und Sitz-/Fußteil I Liegefläche ca. 174x82cm I Herz-Waage-Position
bei Stoff:	Rücken echt			Rücken echt			Rücken echt		
	AT links	AT links		AT links	AT links		AT links	AT links	
Bestell-Nr.	**10/55**	**WA/10/55/.. ..M/KTV**		**10/65**	**WA/10/65/.. ..M/KTV**		**10/80**	**WA/10/80/.. ..M/KTV**	
	AT rechts	AT rechts		AT rechts	AT rechts		AT rechts	AT rechts	
Bestell-Nr.	**01/55**	**WA/01/55/.. ..M/KTV**		**01/65**	**WA/01/65/.. ..M/KTV**		**01/80**	**WA/01/80/.. ..M/KTV**	

ca. Außenmaß in cm		inkl. manueller Kopfteil-verstellung (KTV)			inkl. manueller Kopfteil-verstellung (KTV)			inkl. manueller Kopfteil-verstellung (KTV)	
Modell									
500-501 (AT1)	75	75	--	85	85	--	101	101	--
502-505 (AT2 + AT3)	71	71	--	81	81	--	97	97	--
512-515 (AT4 + AT5)	66	66	--	76	76	--	92	92	--
ca. Stoffbedarf in m	4,00	4,35	--	4,15	4,80	--	4,60	5,40	--
STOFF									
Fremdstoff	752,-	1550,-	--	812,-	1603,-	--	926,-	1719,-	--
VZP Togo & Torino	**777,-**	**1518,-**	**--**	**837,-**	**1573,-**	**--**	**955,-**	**1703,-**	**--**
Stoffgruppe 6	777,-	1518,-	--	837,-	1573,-	--	955,-	1703,-	--
Stoffgruppe 7	798,-	1532,-	--	853,-	1628,-	--	971,-	1749,-	--
Stoffgruppe 8	819,-	1612,-	--	876,-	1671,-	--	999,-	1794,-	--
Stoffgruppe 9	846,-	1642,-	--	905,-	1703,-	--	1031,-	1826,-	--
Stoffgruppe 10	871,-	1664,-	--	933,-	1728,-	--	1060,-	1856,-	--
Stoffgruppe 11	896,-	1692,-	--	964,-	1756,-	--	1097,-	1890,-	--
Stoffgruppe 12	935,-	1731,-	--	1005,-	1799,-	--	1140,-	1933,-	--
Q2 by Rohleder	983,-	1774,-	--	1056,-	1851,-	--	1199,-	1993,-	--
LEDER - alle Typen mit **"RÜCKEN ECHT"**									
Arcade	1179,-	2031,-	--	1286,-	2136,-	--	1566,-	2415,-	--
Lavita / Napoli	1334,-	2187,-	--	1461,-	2310,-	--	1756,-	2606,-	--
Naomi	1473,-	2321,-	--	1610,-	2458,-	--	1922,-	2772,-	--
Aufpreis für TRENDLINE-Sitzkonzept ...									
Komfort TFK-S	21,-	21,-	--	21,-	21,-	--	41,-	41,-	--

Stand 10.01.2024

Alle Preise sind Unverbindliche Preisempfehlungen, ohne Lieferung und Montage, in Euro einschließlich der jeweils gültigen Mehrwertsteuer. Abweichungen in Struktur, Farbe, Form, Abmessungen, Gewicht sowie technische Änderungen gegenüber den Abbildungen und textlichen Angaben sind möglich und bleiben vorbehalten, soweit diese in der Natur der verwendeten Materialien liegen und handelsüblich sind.

Modell Arima - H

Sofas mit einer Armlehne (mit & ohne Funktion)

Typ	Sofa 2-sitzig Sitzraster 56cm	Sofa 2-sitzig Sitzraster 66cm	Sofa mit Sitzvorzug 2-sitzig Sitzraster 66cm	Sofa 2,5-sitzig Sitzraster 82cm	Sofa mit Sitzvorzug 2,5-sitzig Sitzraster 82cm				
bei Stoff:	Rücken echt	Rücken echt	Rücken echt	Rücken echt	Rücken echt				
	AT links	AT links	AT links	AT links	AT links				
Bestell-Nr.	**S/20/55**	**S/20/65**	**SVZ/20/65/M**	**S/20/80**	**SVZ/20/80/M**	--	--	--	--
			Liegefläche: 132x73cm		Liegefläche: 164x73cm				
	AT rechts	AT rechts	AT rechts	AT rechts	AT rechts				
Bestell-Nr.	**S/02/55**	**S/02/65**	**SVZ/02/65/M**	**S/02/80**	**SVZ/02/80/M**				
			ohne Stauraum motorisch * und mit eingebauter Sensorsteuerung (Touch it Technology)		ohne Stauraum motorisch * und mit eingebauter Sensorsteuerung (Touch it Technology)				
ca. Außenmaß in cm									
Modell									
500-501 (AT1)	131	151	151	183	183	--	--	--	--
502-505 (AT2 + AT3)	127	147	147	179	179	--	--	--	--
512-515 (AT4 + AT5)	122	142	142	174	174	--	--	--	--
ca. Stoffbedarf in m	5,80	6,75	7,50	9,00	10,00	--	--	--	--
STOFF									
Fremdstoff	1163,-	1268,-	2084,-	1555,-	2371,-	--	--	--	--
VZP Togo & Torino	**1197,-**	**1309,-**	**2212,-**	**1601,-**	**2462,-**	--	--	--	--
Stoffgruppe 6	1197,-	1309,-	2212,-	1619,-	2462,-	--	--	--	--
Stoffgruppe 7	1238,-	1347,-	2216,-	1660,-	2522,-	--	--	--	--
Stoffgruppe 8	1272,-	1384,-	2230,-	1705,-	2547,-	--	--	--	--
Stoffgruppe 9	1320,-	1430,-	2248,-	1767,-	2586,-	--	--	--	--
Stoffgruppe 10	1361,-	1473,-	2291,-	1824,-	2645,-	--	--	--	--
Stoffgruppe 11	1411,-	1521,-	2339,-	1890,-	2711,-	--	--	--	--
Stoffgruppe 12	1475,-	1585,-	2403,-	1984,-	2804,-	--	--	--	--
Q2 by Rohleder	1560,-	1669,-	2485,-	2104,-	2921,-	--	--	--	--
LEDER - alle Typen mit **"RÜCKEN ECHT"**									
Arcade	2002,-	2301,-	3206,-	2499,-	3404,-	--	--	--	--
Lavita / Napoli	2262,-	2608,-	3511,-	2820,-	3721,-	--	--	--	--
Naomi	2501,-	2864,-	3767,-	3057,-	3958,-	--	--	--	--
Aufpreis für TRENDLINE-Sitzkonzept ...									
Komfort TFK-S	41,-	41,-	41,-	62,-	62,-	--	--	--	--

Stand 10.01.2024

Alle Preise sind Unverbindliche Preisempfehlungen, ohne Lieferung und Montage, in Euro einschließlich der jeweils gültigen Mehrwertsteuer. Abweichungen in Struktur, Farbe, Form, Abmessungen, Gewicht sowie technische Änderungen gegenüber den Abbildungen und textlichen Angaben sind möglich und bleiben vorbehalten, soweit diese in der Natur der verwendeten Materialien liegen und handelsüblich sind.

Modell Arima - H

Zwischenelemente ohne Armlehnen (mit & ohne Funktion)

Typ	Element 1-sitzig Sitzraster 56cm	Relax-Element motorisch 1-sitzig	⇨ Infos Relax-Element	Element 1-sitzig Sitzraster 66cm	Relax-Element motorisch 1-sitzig	⇨ Infos Relax-Element	Element 1,5-sitzig Sitzraster 82cm	Relax-Element motorisch 1,5-sitzig	⇨ Infos Relax-Element
bei Stoff:	Rücken echt	Rücken echt Sitzraster 56cm	Sensorsteuerung (Touch it Technology) seitlich innenliegend! 1 Motor, kombinierte Verstellung von Rücken und Sitz-/Fußteil I Liegefläche ca. 174x56cm I Herz-Waage-Position	Rücken echt	Rücken echt Sitzraster 66cm	Sensorsteuerung (Touch it Technology) seitlich innenliegend! 1 Motor, kombinierte Verstellung von Rücken und Sitz-/Fußteil I Liegefläche ca. 174x66cm I Herz-Waage-Position	Rücken echt	Rücken echt Sitzraster 82cm	Sensorsteuerung (Touch it Technology) seitlich innenliegend! 1 Motor, kombinierte Verstellung von Rücken und Sitz-/Fußteil I Liegefläche ca. 174x82cm I Herz-Waage-Position
	ohne AT	ohne AT		ohne AT	ohne AT		ohne AT	ohne AT	
Bestell-Nr.	**19/55**	**WA/19/55/.. ..M/KTV**		**19/65**	**WA/19/65/.. ..M/KTV**		**19/80**	**WA/19/80/.. ..M/KTV**	

Bestell-Nr.

ca. Außenmaß in cm		inkl. manueller Kopfteil-verstellung (KTV)			inkl. manueller Kopfteil-verstellung (KTV)			inkl. manueller Kopfteil-verstellung (KTV)	
Modell									
500-501 (AT1)	56	56	--	66	66	--	82	82	--
502-505 (AT2 + AT3)	56	56	--	66	66	--	82	82	--
512-515 (AT4 + AT5)	56	56	--	66	66	--	82	82	--
ca. Stoffbedarf in m	2,50	3,05	--	3,10	3,80	--	3,80	4,05	--
STOFF									
Fremdstoff	534,-	1325,-	--	584,-	1379,-	--	686,-	1477,-	--
VZP Togo & Torino	**547,-**	**1268,-**	**--**	**604,-**	**1325,-**	**--**	**709,-**	**1452,-**	**--**
Stoffgruppe 6	547,-	1268,-	--	604,-	1325,-	--	709,-	1452,-	--
Stoffgruppe 7	563,-	1334,-	--	622,-	1400,-	--	725,-	1503,-	--
Stoffgruppe 8	577,-	1373,-	--	636,-	1432,-	--	743,-	1539,-	--
Stoffgruppe 9	597,-	1393,-	--	661,-	1452,-	--	771,-	1564,-	--
Stoffgruppe 10	618,-	1411,-	--	682,-	1473,-	--	789,-	1585,-	--
Stoffgruppe 11	634,-	1430,-	--	700,-	1496,-	--	816,-	1610,-	--
Stoffgruppe 12	663,-	1455,-	--	730,-	1525,-	--	850,-	1646,-	--
Q2 by Rohleder	695,-	1491,-	--	771,-	1564,-	--	894,-	1689,-	--
LEDER - alle Typen mit **"RÜCKEN ECHT"**									
Arcade	803,-	1651,-	--	907,-	1756,-	--	1190,-	2041,-	--
Lavita / Napoli	905,-	1753,-	--	1031,-	1883,-	--	1329,-	2182,-	--
Naomi	1005,-	1854,-	--	1140,-	1990,-	--	1459,-	2307,-	--
Aufpreis für TRENDLINE-Sitzkonzept ...									
Komfort TFK-S	21,-	21,-	--	21,-	21,-	--	41,-	41,-	--

Stand 10.01.2024

Alle Preise sind Unverbindliche Preisempfehlungen, ohne Lieferung und Montage, in Euro einschließlich der jeweils gültigen Mehrwertsteuer. Abweichungen in Struktur, Farbe, Form, Abmessungen, Gewicht sowie technische Änderungen gegenüber den Abbildungen und textlichen Angaben sind möglich und bleiben vorbehalten, soweit diese in der Natur der verwendeten Materialien liegen und handelsüblich sind.

Modell Arima - H

Zwischenelemente ohne Armlehnen (mit & ohne Funktion)

Typ	Sofa 2-sitzig Sitzraster 56cm	Sofa 2-sitzig Sitzraster 66cm	Sofa mit Sitzvorzug 2-sitzig Sitzraster 66cm	Sofa 2,5-sitzig Sitzraster 82cm	Sofa mit Sitzvorzug 2,5-sitzig Sitzraster 82cm				
bei Stoff:	Rücken echt	Rücken echt	Rücken echt	Rücken echt	Rücken echt				
	ohne AT	ohne AT	ohne AT	ohne AT	ohne AT				
Bestell-Nr.	**S/29/55**	**S/29/65**	**SVZ/29/65/M**	**S/29/80**	**SVZ/29/80/M**	--	--	--	--
			Liegefläche: 132x73cm		Liegefläche: 164x73cm				

Bestell-Nr.									
			ohne Stauraum motorisch * und mit eingebauter Sensorsteuerung (Touch it Technology)		ohne Stauraum motorisch * und mit eingebauter Sensorsteuerung (Touch it Technology)				
ca. Außenmaß in cm									
Modell									
500-501 (AT1)	112	132	132	164	164	--	--	--	--
502-505 (AT2 + AT3)	112	132	132	164	164	--	--	--	--
512-515 (AT4 + AT5)	112	132	132	164	164	--	--	--	--
ca. Stoffbedarf in m	4,45	5,55	6,50	8,15	9,40	--	--	--	--
STOFF									
Fremdstoff	1015,-	1122,-	1943,-	1295,-	2111,-	--	--	--	--
VZP Togo & Torino	**1042,-**	**1161,-**	**1965,-**	**1350,-**	**2127,-**	--	--	--	--
Stoffgruppe 6	1042,-	1161,-	1965,-	1350,-	2221,-	--	--	--	--
Stoffgruppe 7	1065,-	1229,-	2050,-	1434,-	2275,-	--	--	--	--
Stoffgruppe 8	1101,-	1261,-	2077,-	1473,-	2289,-	--	--	--	--
Stoffgruppe 9	1133,-	1300,-	2120,-	1525,-	2346,-	--	--	--	--
Stoffgruppe 10	1167,-	1338,-	2157,-	1578,-	2396,-	--	--	--	--
Stoffgruppe 11	1204,-	1384,-	2200,-	1637,-	2456,-	--	--	--	--
Stoffgruppe 12	1259,-	1443,-	2262,-	1719,-	2535,-	--	--	--	--
Q2 by Rohleder	1320,-	1518,-	2337,-	1824,-	2643,-	--	--	--	--
LEDER - alle Typen mit **"RÜCKEN ECHT"**									
Arcade	1623,-	1920,-	2827,-	2127,-	3028,-	--	--	--	--
Lavita / Napoli	1833,-	2182,-	3083,-	2392,-	3297,-	--	--	--	--
Naomi	2036,-	2396,-	3301,-	2590,-	3493,-	--	--	--	--
Aufpreis für TRENDLINE-Sitzkonzept ...									
Komfort TFK-S	41,-	41,-	41,-	62,-	62,-	--	--	--	--

Stand 10.01.2024

Alle Preise sind Unverbindliche Preisempfehlungen, ohne Lieferung und Montage, in Euro einschließlich der jeweils gültigen Mehrwertsteuer. Abweichungen in Struktur, Farbe, Form, Abmessungen, Gewicht sowie technische Änderungen gegenüber den Abbildungen und textlichen Angaben sind möglich und bleiben vorbehalten, soweit diese in der Natur der verwendeten Materialien liegen und handelsüblich sind.

Modell Arima - H

Abschlusselemente / Eckelemente

Typ	Club-Longchair 1,5-sitzig Sitzraster 82cm	Funktions-Club Longchair *motorisch Sitzraster 82cm	⟹ Infos Longchair		Trapez-ecke 1-sitzig	Eckteil 1-sitzig	Eckteil lang 2-sitzig		
bei Stoff:	Rücken echt	Rücken echt	mit Relaxfunktion motorisch * und mit eingebauter Sensorsteuerung (Touch it Technology) davorstehend links od. rechts, armteilseitig innenliegend! Rücken und Sitz können mittels Motor in die gewünschte Position gebracht werden / Wandfrei. Liegefläche ausgezogen: ca. ca. 220x90cm		Rücken echt	Rücken echt	Rücken echt		
	AT links	AT links					links		
Bestell-Nr.	**CL/21**	**CL/21/RFMT/.. ../KTV**		--	**50**	**09**	**90/L**	--	--
	AT rechts	AT rechts					rechts		
Bestell-Nr.	**CL/12**	**CL/12/RFMT/.. ../KTV**					**09/L**		
	Liegefläche: ca. 135x90cm	Liegefläche: ca. 135x90cm							
ca. Außenmaß in cm		inkl. manueller Kopfteil-verstellung (KTV)							
Modell									
500-501 (AT1)	164x101	164x101	--	--	100x100	87x87	87x153	--	--
502-505 (AT2 + AT3)	164x97	164x97	--	--	100x100	87x87	87x153	--	--
512-515 (AT4 + AT5)	164x92	164x92	--	--	100x100	87x87	87x153	--	--
ca. Stoffbedarf in m	5,85	6,65	--	--	4,40	4,60	6,65		--
STOFF									
Fremdstoff	1400,-	2278,-	--	--	1060,-	1060,-	1163,-	--	--
VZP Togo & Torino	**1439,-**	**2316,-**	--	--	**1097,-**	**1097,-**	**1197,-**	--	--
Stoffgruppe 6	1439,-	2316,-	--	--	1097,-	1097,-	1197,-	--	--
Stoffgruppe 7	1477,-	2355,-	--	--	1122,-	1122,-	1261,-	--	--
Stoffgruppe 8	1521,-	2399,-	--	--	1154,-	1154,-	1290,-	--	--
Stoffgruppe 9	1569,-	2446,-	--	--	1190,-	1190,-	1334,-	--	--
Stoffgruppe 10	1614,-	2492,-	--	--	1229,-	1229,-	1377,-	--	--
Stoffgruppe 11	1669,-	2547,-	--	--	1265,-	1265,-	1420,-	--	--
Stoffgruppe 12	1740,-	2617,-	--	--	1320,-	1320,-	1480,-	--	--
Q2 by Rohleder	1826,-	2704,-	--	--	1389,-	1389,-	1560,-	--	--
LEDER - alle Typen mit **"RÜCKEN ECHT"**									
Arcade	2209,-	3137,-	--	--	1525,-	1525,-	2002,-	--	--
Lavita / Napoli	2499,-	3429,-	--	--	1721,-	1721,-	2273,-	--	--
Naomi	2766,-	3696,-	--	--	1911,-	1911,-	2494,-	--	--
Aufpreis für TRENDLINE-Sitzkonzept ...									
Komfort TFK-S	62,-	62,-	--	--	21,-	21,-	41,-	--	--

Stand 10.01.2024

Alle Preise sind Unverbindliche Preisempfehlungen, ohne Lieferung und Montage, in Euro einschließlich der jeweils gültigen Mehrwertsteuer. Abweichungen in Struktur, Farbe, Form, Abmessungen, Gewicht sowie technische Änderungen gegenüber den Abbildungen und textlichen Angaben sind möglich und bleiben vorbehalten, soweit diese in der Natur der verwendeten Materialien liegen und handelsüblich sind.

Modell Arima - H

Abschlusselemente ohne Armlehnen / Hocker

Typ	Anbau-hocker	Anbau-hocker	Hocker bank	Hocker-bank	Hocker				
	Anstellseite links	mit Klappfunktion und Stauraum Anstellseite links		mit Klappfunktion und Stauraum					
bei Stoff:	links	links							
Bestell-Nr.	**AH/13-55**	**AH/13-55/KF**	**HOBA**	**HOBA/KF**	**HO-55**	--	--	--	--
	Anstellseite rechts	Anstellseite rechts			Metallbügel nicht möglich!				
	rechts	rechts							
Bestell-Nr.	**AH/31-55**	**AH/31-55/KF**							
	bodenfrei	bodenfrei	bodenfrei	bodenfrei	bodenfrei				

Die Variante Soft FK-Sitz oder Medium FK-Sitz ohne Mehrpreis möglich!
Komfort TFK-Sitz nicht möglich!

ca. Außenmaß in cm Modell									
500-501 (AT1)	55	55	90x60	90x60	55x55	--	--	--	--
502-505 (AT2 + AT3)	55	55	90x60	90x60	55x55	--	--	--	--
512-515 (AT4 + AT5)	55	55	90x60	90x60	55x55	--	--	--	--
ca. Stoffbedarf in m	1,90	2,05	2,55	2,25	1,50	--	--	--	--
STOFF									
Fremdstoff	483,-	702,-	483,-	702,-	490,-	--	--	--	--
VZP Togo & Torino	**497,-**	**718,-**	**497,-**	**718,-**	**506,-**	--	--	--	--
Stoffgruppe 6	497,-	718,-	497,-	718,-	506,-	--	--	--	--
Stoffgruppe 7	506,-	725,-	506,-	725,-	518,-	--	--	--	--
Stoffgruppe 8	520,-	734,-	520,-	734,-	529,-	--	--	--	--
Stoffgruppe 9	531,-	746,-	531,-	746,-	538,-	--	--	--	--
Stoffgruppe 10	540,-	759,-	540,-	759,-	549,-	--	--	--	--
Stoffgruppe 11	549,-	771,-	549,-	771,-	565,-	--	--	--	--
Stoffgruppe 12	568,-	784,-	568,-	784,-	588,-	--	--	--	--
Q2 by Rohleder	588,-	809,-	588,-	809,-	597,-	--	--	--	--
LEDER - alle Typen mit **"RÜCKEN ECHT"**									
Arcade	668,-	885,-	668,-	885,-	663,-	--	--	--	--
Lavita / Napoli	746,-	967,-	746,-	967,-	746,-	--	--	--	--
Naomi	803,-	1021,-	803,-	1021,-	800,-	--	--	--	--
Aufpreis für TRENDLINE-Sitzkonzept ...									
Komfort TFK-S	nicht lieferbar!	nicht lieferbar!	nicht lieferbar!	nicht lieferbar!	nicht lieferbar!	--	--	--	--

Stand 10.01.2024

Alle Preise sind Unverbindliche Preisempfehlungen, ohne Lieferung und Montage, in Euro einschließlich der jeweils gültigen Mehrwertsteuer. Abweichungen in Struktur, Farbe, Form, Abmessungen, Gewicht sowie technische Änderungen gegenüber den Abbildungen und textlichen Angaben sind möglich und bleiben vorbehalten, soweit diese in der Natur der verwendeten Materialien liegen und handelsüblich sind.

Modell Arima - H

Aufpreise

Typ	Aufpreis je Armteil für **Armteil klappbar** 12-fach rasterbar	Aufpreis für **AKKU** (Hochleistungs-akku) für Relax-Element und Longchair (RFMT) motorisch einsetzbar							
Bestell-Nr.	**AT/K**	**AKKU**	--	--	--			--	--
	Nur für Modell 500+501!	inkl. Ladebuchse							
	Platzgewinn bis zu 25cm, jedoch keine Sitzmöglichkeit!								

ca. Außenmaß in cm Modell									
500-501 (AT1)	--	--	--	--	--	--	--	--	--
502-505 (AT2 + AT3)	--	--	--	--	--	--	--	--	--
512-515 (AT4 + AT5)	--	--	--	--	--	--	--	--	--
ca. Stoffbedarf in m		--	--	--	--	--	--	--	--
STOFF									
Fremdstoff	160,-	347,-	--	--	--	--	--	--	--
VZP Togo & Torino	**160,-**	347,-	--	--	--	--	--	--	--
Stoffgruppe 6	160,-	347,-	--	--	--	--	--	--	--
Stoffgruppe 7	160,-	347,-	--	--	--	--	--	--	--
Stoffgruppe 8	160,-	347,-	--	--	--	--	--	--	--
Stoffgruppe 9	160,-	347,-	--	--	--	--	--	--	--
Stoffgruppe 10	160,-	347,-	--	--	--	--	--	--	--
Stoffgruppe 11	160,-	347,-	--	--	--	--	--	--	--
Stoffgruppe 12	160,-	347,-	--	--	--	--	--	--	--
Q2 by Rohleder	160,-	347,-	--	--	--	--	--	--	--
LEDER - alle Typen mit **"RÜCKEN ECHT"**									
Arcade	246,-	347,-	--	--	--	--	--	--	--
Lavita / Napoli	246,-	347,-	--	--	--	--	--	--	--
Naomi	246,-	347,-	--	--	--	--	--	--	--
Aufpreis für TRENDLINE-Sitzkonzept ...									
Komfort TFK-S	--	--	--	--	--	--	--	--	--

Stand 19.01.2024

Alle Preise sind Unverbindliche Preisempfehlungen, ohne Lieferung und Montage, in Euro einschließlich der jeweils gültigen Mehrwertsteuer. Abweichungen in Struktur, Farbe, Form, Abmessungen, Gewicht sowie technische Änderungen gegenüber den Abbildungen und textlichen Angaben sind möglich und bleiben vorbehalten, soweit diese in der Natur der verwendeten Materialien liegen und handelsüblich sind.

Modell Arima - H

Kombinations-Beispiele

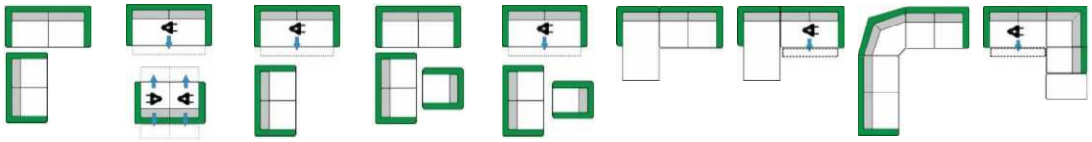

Zusammen-stellung:	S/22/80 S/22/65	SVZ/22/80/M WA/10/65/.. ..M/KTV WA/01/65/.. ..M/KTV	SVZ/22/80/M S/22/65	S/22/80 S/22/65 11/65	SVZ/22/80/M S/22/65 11/55	CL/21 S/02/65	CL/21 SVZ/02/65/M	S/20/80 50 S/02/65	SVZ/20/65/M 09/L AH/31-55

Detailinformationen siehe Einzeltyp bzw. Typenspalte!

ca. Außenmaß in cm Modell									
500-501 (AT1)	--	--	--	--	--	164x252	164x252	283x251	238x208
502-505 (AT2 + AT3)	--	--	--	--	--	164x244	164x244	279x247	234x208
512-515 (AT4 + AT5)	--	--	--	--	--	164x234	164x234	274x242	229x208
ca. Stoffbedarf in m	17,90	20,70	18,80	23,40	24,00	12,60	13,35	20,15	16,05
STOFF									
Fremdstoff	3290,-	5817,-	4109,-	4355,-	5124,-	2668,-	3484,-	3883,-	3730,-
VZP Togo & Torino	**3391,-**	**5770,-**	**4170,-**	**4495,-**	**5212,-**	**2748,-**	**3651,-**	**4007,-**	**3906,-**
Stoffgruppe 6	3411,-	5798,-	4198,-	4515,-	5240,-	2748,-	3651,-	4025,-	3906,-
Stoffgruppe 7	3502,-	5969,-	4304,-	4631,-	5369,-	2824,-	3693,-	4129,-	3983,-
Stoffgruppe 8	3597,-	6124,-	4414,-	4758,-	5515,-	2905,-	3751,-	4243,-	4040,-
Stoffgruppe 9	3723,-	6258,-	4541,-	4920,-	5674,-	2999,-	3817,-	4387,-	4113,-
Stoffgruppe 10	3842,-	6377,-	4663,-	5075,-	5830,-	3087,-	3905,-	4526,-	4208,-
Stoffgruppe 11	3970,-	6503,-	4788,-	5240,-	5992,-	3190,-	4008,-	4676,-	4308,-
Stoffgruppe 12	4150,-	6697,-	4971,-	5475,-	6230,-	3325,-	4143,-	4889,-	4451,-
Q2 by Rohleder	4380,-	6928,-	5196,-	5775,-	6516,-	3495,-	4311,-	5162,-	4633,-
LEDER - alle Typen mit **"RÜCKEN ECHT"**									
Arcade	5310,-	8048,-	6213,-	6899,-	7693,-	4510,-	5415,-	6325,-	5876,-
Lavita / Napoli	6014,-	8767,-	6917,-	7822,-	8597,-	5107,-	6010,-	7149,-	6530,-
Naomi	6553,-	9339,-	7458,-	8532,-	9298,-	5630,-	6533,-	7832,-	7064,-
Aufpreis für TRENDLINE-Sitzkonzept ...									
Komfort TFK-S	103,-	104,-	103,-	124,-	124,-	103,-	103,-	124,-	82,-

Stand 10.01.2024

Alle Preise sind Unverbindliche Preisempfehlungen, ohne Lieferung und Montage, in Euro einschließlich der jeweils gültigen Mehrwertsteuer. Abweichungen in Struktur, Farbe, Form, Abmessungen, Gewicht sowie technische Änderungen gegenüber den Abbildungen und textlichen Angaben sind möglich und bleiben vorbehalten, soweit diese in der Natur der verwendeten Materialien liegen und handelsüblich sind.

Typen- und Preisliste

Zubehör	
	* Die Versand- und Verpackungskosten für Stoffmetragen, Lederzuschnitte und Zubehör/Ergänzungen/Kleinteile (z.B. Kissen, Pflegesets, Rollen, Gleiter, …) gehen grundsätzlich zu Lasten des Bestellers.

Aufpreise Zubehör

Typ * + Versand	**Stoff-metrage** pro Meter	Aufpreis je Seite für **Seiten-boden in Originalstoff**	Aufpreis je Seite für **Seiten-abschluss-blende**	Aufpreis je Seite für **Funktions-Seiten-abschluss-blende**	**Wurfkissen** pro Stück	**Kissen groß** pro Stück	**Nieren-kissen** pro Stück	**Kissen 50** pro Stück	**Kissen 50/30** pro Stück
Bestell-Nr.	**lfdm / m²**	**SBO**	**SAB**	**SAB/FU**	**KI**	**KI/G**	**NIKI**	**KI/50**	**KI/50/30**
	Stoffe (lfdm) liegen zwischen 1,35m bis 1,40m breit! Leder (m²) nur ganze Häute lieferbar! Zuschnitte werden mit Verschnitt berechnet!	für feststehende Elemente ohne Funktion (Sofas, Zwischenbau-elemente, …)	für Funktionsteile mit Sitzverstellung (Sitzvorzug, Querschläfer, …)	für Funktionsteile mit Rücken-verstellung (98/ERV/2, 99/ERV/2, ES/../RF, L../../RFMT, R/../RFMT, …)	Füllung: HCS Kugelfasern und Polyschaum-Sticks			Federn-/Faser-Gemisch im Inlett	
		Bei Abschluss ohne Armlehne zwingend erforderlich!							
		Achtung: Nachträgliche Montage ist nur schwer möglich!	Achtung: Wird immer passend zum jeweils bestellten Modell gefertigt! Nachträgliche Montage ist nur schwer möglich!						
ca. Außenmaß in cm	--	--	3	3	40x40	55x55	62x32	50x50	50x30
ca. Stoffbedarf in m	--	0,60	0,70	1,00	0,65	0,90	0,90	0,80	0,65
STOFF									
Fremdstoff	-	62,-	68,-	96,-	66,-	80,-	80,-	66,-	62,-
Stoffgruppe 6	78,-	78,-	84,-	114,-	68,-	89,-	89,-	68,-	64,-
Stoffgruppe 7	82,-	82,-	89,-	119,-	78,-	96,-	96,-	78,-	68,-
Stoffgruppe 8	87,-	87,-	96,-	130,-	82,-	100,-	100,-	82,-	78,-
Stoffgruppe 9	96,-	96,-	103,-	141,-	87,-	105,-	105,-	87,-	82,-
Stoffgruppe 10	100,-	100,-	109,-	148,-	93,-	112,-	112,-	93,-	87,-
Stoffgruppe 11	114,-	114,-	121,-	164,-	96,-	116,-	116,-	96,-	93,-
Stoffgruppe 12	132,-	132,-	141,-	192,-	100,-	121,-	121,-	100,-	96,-
Q2 by Rohleder	182,-	182,-	189,-	253,-	112,-	153,-	153,-	112,-	109,-
LEDER									
Arcade	185,-	185,-	192,-	258,-	146,-	164,-	164,-	146,-	128,-
Lavita / Napoli	203,-	203,-	214,-	292,-	160,-	187,-	187,-	160,-	141,-
Naomi	223,-	223,-	237,-	312,-	189,-	214,-	214,-	189,-	155,-

Artikel * + Versand	**Leder-pflegeset**	**Pflegeset "Active Line"** by Höpke	**Armteilfuß** Höhe 3,5cm	**Stützfuß** Höhe 6,5cm od. 9cm od. 12cm	**Stützfuß** Höhe 13,5cm od. 14,5cm od. 16,5cm	**Stützfuß** Höhe 18cm od. 19cm od. 22cm	Aufpreis je Holzfuß **Sonder-normbeizton**		
			Holz- oder Metallfuß möglich! Bitte entsprechend Modell- bzw. Fußbezeichnung angeben!						
	pro Set	pro Set	je Fuß	je Fuß	je Fuß	je Fuß			
Einzelbest. *	55,-	46,-	36,-	46,-	52,-	57,-	25,-	--	--

Stand 24.11.2022

Alle Preise sind Unverbindliche Preisempfehlungen, ohne Lieferung und Montage, in Euro einschließlich der jeweils gültigen Mehrwertsteuer. Abweichungen in Struktur, Farbe, Form, Abmessungen, Gewicht sowie technische Änderungen gegenüber den Abbildungen und textlichen Angaben sind möglich und bleiben vorbehalten, soweit diese in der Natur der verwendeten Materialien liegen und handelsüblich sind.

Typen- und Preisliste

Zubehör	
	* Die Versand- und Verpackungskosten für Stoffmetragen, Lederzuschnitte und Zubehör/Ergänzungen/Kleinteile (z.B. Kissen, Pflegesets, Rollen, Gleiter, …) gehen grundsätzlich zu Lasten des Bestellers.

Aufpreise Zubehör

Typ * + Versand	**Keilkissen** pro Stück	**Keilkissen groß** pro Stück	**Kopfrolle** pro Stück	Aufpreis pro Stück für zusätzliche **Seiten-tasche**	**Kopfstütze** pro Stück	**Nackenkissen** mit Gegengewicht pro Stück	**Kopfkissen** mit Gegengewicht pro Stück		
Bestell-Nr.	**Keilkissen**	**Keilkissen groß**	**KORO**		**KS-800**	**NAKI**	**KOKI**	--	--
				Bei Typen mit Kabelhand-schalter wird standardmäßig eine Seitentasche angebracht!	Bei Leder wird die Unterseite mit Anti-Rutsch-Gewebe verarbeitet!				
					ACHTUNG: Nur bei Modellen mit umpolsterten Rücken möglich!	ACHTUNG: Nur bei Modellen mit umpolsterten Rücken möglich!	ACHTUNG: Nur bei Modellen mit umpolsterten Rücken möglich!		
ca. Außenmaß in cm	35x35x8	50x30x12	ø15x50	--	B 31/H 14/T 29	B 47/H 21/T 4,5	B 33/H 33/T 12	--	--
ca. Stoffbedarf in m	0,60	0,70	0,50	0,40	0,70	0,65	0,65	--	--
STOFF									
Fremdstoff	66,-	80,-	109,-	80,-	109,-	114,-	114,-	--	--
Stoffgruppe 6	78,-	89,-	114,-	89,-	114,-	119,-	119,-	--	--
Stoffgruppe 7	80,-	96,-	119,-	96,-	116,-	121,-	121,-	--	--
Stoffgruppe 8	82,-	100,-	132,-	100,-	119,-	128,-	128,-	--	--
Stoffgruppe 9	84,-	105,-	146,-	105,-	121,-	130,-	130,-	--	--
Stoffgruppe 10	87,-	112,-	160,-	112,-	137,-	146,-	146,-	--	--
Stoffgruppe 11	89,-	116,-	182,-	116,-	146,-	157,-	157,-	--	--
Stoffgruppe 12	98,-	121,-	196,-	121,-	153,-	164,-	164,-	--	--
Q2 by Rohleder	132,-	153,-	237,-	153,-	169,-	194,-	194,-	--	--
LEDER									
Arcade	135,-	164,-	244,-	164,-	187,-	192,-	192,-	--	--
Lavita / Napoli	160,-	187,-	267,-	187,-	221,-	233,-	233,-	--	--
Naomi	169,-	214,-	287,-	214,-	233,-	253,-	253,-	--	--

Artikel * + Versand	**Gleiter** (Kunststoff) Höhe 1,5cm od. 2,5cm od. 3,5cm	**Gleiter** (Kunststoff) Höhe 5cm ⇨	Achtung: Nur für Typen ohne Funktion möglich. Funktionstypen nur auf Anfrage!	**Gleiter** (Kunststoff) Höhe 6,5cm od. 9cm od. 12cm	**Rollen** (Kunststoff) Höhe 3,5cm	**Rollen** (Kunststoff) Höhe 5cm	**Stein-/ Parkettrollen** (Kunststoff) Höhe 3,5cm	**Stein-/ Parkettrollen** (Kunststoff) Höhe 5cm	
	pro Stück	pro Stück		pro Stück	pro Stück	pro Stück	pro Stück	pro Stück	
Einzelbest. *	7,50 €	10,00 €	--	21,40 €	13,00 €	17,60 €	18,90 €	21,40 €	--
an Stelle Gleiter 3,5cm	--	7,50 €	--	--	10,00 €	16,00 €	17,60 €	--	--
an Stelle Rollen 3,5cm	--	--	--	--	--	10,00 €	10,00 €	--	--

Alle Preise sind Unverbindliche Preisempfehlungen, ohne Lieferung und Montage, in Euro einschließlich der jeweils gültigen Mehrwertsteuer. Abweichungen in Struktur, Farbe, Form, Abmessungen, Gewicht sowie technische Änderungen gegenüber den Abbildungen und textlichen Angaben sind möglich und bleiben vorbehalten, soweit diese in der Natur der verwendeten Materialien liegen und handelsüblich sind.

Sondermaß	⚠

Aufpreis für Sondermaße - Kürzungen in der Breite

NEU

- bei jedem Modell möglich!
- bei Stoff- und Ledergarnituren!
- mit Sitzkonzept (Sano-Select) komplett möglich!

⚠ **Funktionsteile sind ausgenommen!!! (z.B. RE, WA, EG, SVZ, QS, BF, BC, KTV, RHV, RHV/STV, SRV…)**

Aufpreis je Typ in Stoff und Leder

Aufpreis für **Typen 1-sitzig**	Aufpreis für **Typen 2-sitzig / offene Abschlüsse**	Aufpreis für **Typen 3-sitzig / 2,5-sitzig**	Aufpreis für **Typen Hocker**
11/50; 10/50; 01/50; 19/50; 11/55; 10/55; 01/55; 19/55; 11/60; 10/60; 01/60; 19/60; 10/65; 01/65; 19/65; 10/70; 01/70; 19/70; 10/75; 01/75; 19/75; 10/90; 01/90; 19/90; AH/13; AH/31	S/22/50; S/20/50; S/02/50; S/29/50; S/22/55; S/20/55; S/02/55; S/29/55; S/22/60; S/20/60; S/02/60; S/29/60; S/22/65; S/20/65; S/02/65; S/29/65; * HA/16; * HA/61; * HA/26; * HA/62; 25/50; 52/50; 25; 52; 35/50; 53/50; 35; 53; 27/50; 72/50; 37/50; 73/50; * ES/80; * ES/08; * R/21; * R/12; * O/21; * O/12 * L/21; * L/12; * CL/21; * CL/12 * Kürzung nur am Hockerteil!	S/33/60; S/30/60; S/03/60; S/39/60; S/33/50; S/30/50; S/03/50; S/39/50; S/33/55; S/30/55; S/03/55; S/39/55; S/22/70; S/20/70; S/02/70; S/29/70; S/22/75; S/20/75; S/02/75; S/29/75; S/22/80; S/20/80; S/02/80; S/29/80; S/22/90; S/20/90; S/02/90; S/29/90; CA/21; CA/12	55 HO-65 WHO MHO HOBA
349,-	549,-	638,-	290,-

⚠ **Funktionsteile sind ausgenommen!!! (z.B. RE, WA, EG, SVZ, QS, BF, BC, KTV, RHV, RHV/STV, SRV…)**

Alle Preise sind Unverbindliche Preisempfehlungen, ohne Lieferung und Montage, in Euro einschließlich der jeweils gültigen Mehrwertsteuer. Abweichungen in Struktur, Farbe, Form, Abmessungen, Gewicht sowie technische Änderungen gegenüber den Abbildungen und textlichen Angaben sind möglich und bleiben vorbehalten, soweit diese in der Natur der verwendeten Materialien liegen und handelsüblich sind.

Premium-TV-Sessel (PTV) 1790 - ARIMA

Premium-TV-Sessel wird nicht in Armteiloptik wie Garnitur geliefert!

Bestellhinweise:

- Wichtige Informationen für den Verkauf!

1790

Gestell:
- Massives Metallchassis
- Armteile mit Werkstoffplatte
- Metall-Rückenrahmen mit stufenloser manueller Kopfteilverstellung

Sitz:
- Nosagunterfederung mit Filzabdeckung
- hochwertiger Polyschaumfüllung und Fillauflage (Bultex-Vollschaum)
- leger gepolstert

Rücken:
- orthopädisch geformtes Rückenkissen gefüllt mit hochwertigem Polyschaum und Fillauflage
- Kopfteil manuell stufenlos verstellbar (zwischen Schulter- und Kopfbereich)
- Gummigurtunterfederung - Polyschaumabdeckung

Armlehnen:
- bodennahes Armteil - gefülltes Polyschaumkissen und Fillauflage
  Handauflage in Stoff- oder Leder bezogen / Belastbarkeit der AT-Bügel bis 20 kg
- leger gepolstert

Fußausführung:
- Metallfuß F140 = (3,5cm), rund, Alu matt

Belastbarkeit:
- max. 130 kg

Bezug:
- Modell ist in Stoff und Leder lieferbar. **- Streifen- und Karostoffe nicht möglich!**

Nähte:
- Bei Leder-TV-Sessel sind veränderte Zuschnitte und Nahtbilder gegenüber Stoffverarbeitung üblich.
- Zier-, Kapp- oder Doppelnähte können in der Stoff- oder Lederausführung unterschiedlich ausfallen.
- Herstellungsbedingt können in der Stoffausführung Nähte entfallen oder durch einfache Nähte ersetzt werden.

Kontrastnaht:
- bei Leder und Bezügen in Lederoptik ohne Mehrpreis möglich! (Nicht möglich bei Velouren und Flachgeweben.)
- wird nichts bei der Bestellung angegeben, wird automatisch ohne Kontrastnaht gefertigt!

Allgemeines:
- moderne, leger gearbeitete PTV-Sessel mit gewollter Faltenbildung
- Rüschfalten sind modellbedingt
- Faltenbildung in Sitz und Rücken sind modellbedingt und stellen keinen Grund zur Beanstandung dar!
- Wellen- oder Muldenbildung im Gebrauch sind je nach Bezugsart warentypisch.

Abmessungen:
- Alle angegebenen Maße sind ca.-Maße in cm und sind auf der Grundlage von Fertigungszeichnungen errechnet.

Gesamtbreite:	siehe Preisliste "Außenmaß"
Gesamthöhe: *	112cm oder 115cm
- * Die Gesamthöhe ist an die Sitzhöhe gekoppelt	
Sitzhöhe: *	45cm oder 48cm
Gesamttiefe:	82cm oder 84cm
Sitztiefe:	51cm oder 53cm

Typen-Darstellung sind schematisch und beinhalten keine Modellspezifikation.
Abweichungen bzw. Korrektur von irrtümlichen Angaben behalten wir uns vor.

MADE IN GERMANY
Komplett handgemacht in Deutschland:
ZUSCHNITT, NÄHEN, POLSTERN

Stand 28.11.2023

Premium-TV-Sessel (PTV) 1790 - ARIMA

Premium-TV-Sessel wird nicht in Armteiloptik wie Garnitur geliefert!

*) Bitte bei jeder Bestellung angeben!

Ergonomie-Typen (S1, S2, M1 oder M2)
Sitzhöhe (45cm oder 48cm)
Sitztiefe (51cm oder 53cm)
Kontrastnaht (K01 beige, K02 mocca, K03 silbergrau oder K04 anthrazit)

Bei Motoren immer Edelstahl-Bedienfeld oder Kabelhandschalter mit angeben!

Bestellhinweise: - **Wichtige Informationen für den Verkauf!**

Allgemeines:

Manuelle Funktion inkl. Starthilfehebel:
Der Sessel hat standardmäßig eine Gasdruckfeder um die Rückenneigung zu verstellen.
Diese lässt sich durch einen Edelstahlgriff auslösen. Das Fußteil lässt sich problemlos mittels Körperdruck verstellen.

2-Motorische Verstellung (PTV/DOM):
Auf Wunsch lassen sich zwei Motoren einbauen. Diese bewirken dass sich Rücken und Sitz-/Fußteil getrennt voneinander verstellen lassen.

3-Motorische Verstellung inkl. Aufstehhilfe (PTV/3MAH):
Auf Wunsch lassen sich auch 3 Motoren inkl. Aufstehhilfe einbauen. Diese bewirken, dass sich Rücken und Sitz-/Fußteil getrennt voneinander verstellen lassen inkl. Aufstehhilfe.

3-Motorische Verstellung, Sitz-, Rücken- und Kopfteilverstellung (PTV/3MKTV):
Auf Wunsch lassen sich durch 3 Motoren die Sitz-/Fußteil, Rücken- und Kopfteilposition individuell getrennt voneinander verstellen.

Bedienung der Motoren:
Zur Bedienung der Motoren gibt es wahlweise/modellabhängig einen Kabelhandschalter mit Seitentasche oder ein fest eingebautes Edelstahl-Bedienfeld - immer davorstehend links.
Elektrische Bedienelemente störungsfrei für Herzschrittmacher. Bedingt durch die Vielzahl an Herzschrittmacher-Modellen ist eine Rücksprache mit Ihrem Arzt erforderlich.

Hochleistungsakku (Akku):
- Hochleistungsakku für 2-und 3-motorische Verstellung einsetzbar --> Leistung 1,8 A (Ampere)

Manuell standardmäßig!		**Motorisch gegen Aufpreis möglich!**	
Starthilfehebel		Kabelhandschalter mit … Seitentasche	Edelstahl-Bedienfeld
Metallfuß F140 = Standard	Kunststoff-Rolle m. Anschraubplatte preisgleich wählbar Bitte bei Bestellung angeben!		

Ergonomie-Typen:

Sitzhöhe / **Sitztiefe**	**45cm**	**48cm**
51cm Gesamttiefe: 82cm	**S 1**	**M 1**
53cm Gesamttiefe: 84cm	**S 2**	**M 2**

Stand 28.11.2022

Alle Preise sind Unverbindliche Preisempfehlungen, ohne Lieferung und Montage, in Euro einschließlich der jeweils gültigen Mehrwertsteuer. Abweichungen in Struktur, Farbe, Form, Abmessungen, Gewicht sowie technische Änderungen gegenüber den Abbildungen und textlichen Angaben sind möglich und bleiben vorbehalten, soweit diese in der Natur der verwendeten Materialien liegen und handelsüblich sind.

Premium-TV-Sessel (PTV) 1790 - ARIMA

Premium-TV-Sessel wird nicht in Armteiloptik wie Garnitur geliefert!

*) Bitte bei jeder Bestellung angeben!

Ergonomie-Typen (S1, S2, M1 oder M2)
Sitzhöhe (45cm oder 48cm)
Sitztiefe (51cm oder 53cm)
Kontrastnaht (K01 beige, K02 mocca, K03 silbergrau oder K04 anthrazit)

Bei Motoren immer Edelstahl-Bedienfeld oder Kabelhandschalter mit angeben!

Bestellhinweise:

- Wichtige Informationen für den Verkauf!

Kontrastnaht: ohne Mehrpreis möglich!

Nur bei Leder und Bezügen in Lederoptik möglich!
(Nicht möglich bei Velours und Flachgeweben.)

K01 beige

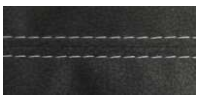
K03 silbergrau

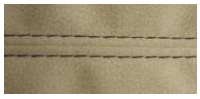
K02 mocca

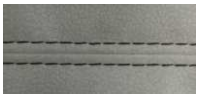
K04 anthrazit

Wird nichts bei der Bestellung angegeben, wird automatisch ohne Kontrastnaht gefertigt!

Alle Preise sind Unverbindliche Preisempfehlungen, ohne Lieferung und Montage, in Euro einschließlich der jeweils gültigen Mehrwertsteuer. Abweichungen in Struktur, Farbe, Form, Abmessungen, Gewicht sowie technische Änderungen gegenüber den Abbildungen und textlichen Angaben sind möglich und bleiben vorbehalten, soweit diese in der Natur der verwendeten Materialien liegen und handelsüblich sind.

Premium-TV-Sessel (PTV) 1790 - ARIMA

Premium-TV-Sessel wird nicht in Armteiloptik wie Garnitur geliefert!

Premium-TV-Sessel (PTV)

Typ					Premium-TV-Sessel 1-sitzig Rücken echt AT beidseitig				
Bestell-Nr.	--	--	--	--	**PTV-1790**	--	--	--	--

Sessel wird standardmäßig auf Metallfuß F140 geliefert!

Sessel mit Kunststoff-Rollen (m. Anschraubplatte) möglich, wenn dies bei Bestellung angegeben wird!

Liegefläche bei Sitztiefe 51cm:					179cm				
Liegefläche bei Sitztiefe 53cm:					181cm				
ca. Außenmaß in cm	--	--	--	--	85				
ca. Stoffbedarf in m	--	--	--	--		--	--	--	--
STOFF									
Fremdstoff	--	--	--	--	1632,-	--	--	--	--
Stoffgruppe 6	--	--	--	--	1683,-	--	--	--	--
Stoffgruppe 7	--	--	--	--	1719,-	--	--	--	--
Stoffgruppe 8	--	--	--	--	1756,-	--	--	--	--
Stoffgruppe 9	--	--	--	--	1799,-	--	--	--	--
Stoffgruppe 10	--	--	--	--	1838,-	--	--	--	--
Stoffgruppe 11	--	--	--	--	1881,-	--	--	--	--
Stoffgruppe 12	--	--	--	--	1917,-	--	--	--	--
Q2 by Rohleder	--	--	--	--	1981,-	--	--	--	--
LEDER - alle Typen mit **"RÜCKEN ECHT"**									
Arcade	--	--	--	--	2136,-	--	--	--	--
Lavita / Napoli	--	--	--	--	2321,-	--	--	--	--
Naomi	--	--	--	--	2519,-	--	--	--	--
PTV-Sessel mit manueller Funktion									
Starthilfehebel					inklusive	--	--	--	--
						--	--	--	--
AUFPREISE für PTV/DOM (2 Motoren) + …									
… Edelstahl-Bedienfeld					609,-	--	--	--	--
… Kabelhandschalter mit Seitentasche					609,-	--	--	--	--
AUFPREISE für PTV/3MAH (3 Motoren inkl. Aufstehhilfe) + …									
… Kabelhandschalter mit Seitentasche --> motor. KTV **nicht** möglich!					1439,-	--	--	--	--
AUFPREISE für PTV/3MKTV (3 Motoren inkl. motorischer Kopfteilverst.) + .									
… Kabelhandschalter mit Seitentasche					914,-	--	--	--	--
AUFPREIS für Akku (Hochleistungsakku)					347,-	--	--	--	--

Stand 28.11.2022

Alle Preise sind Unverbindliche Preisempfehlungen, ohne Lieferung und Montage, in Euro einschließlich der jeweils gültigen Mehrwertsteuer. Abweichungen in Struktur, Farbe, Form, Abmessungen, Gewicht sowie technische Änderungen gegenüber den Abbildungen und textlichen Angaben sind möglich und bleiben vorbehalten, soweit diese in der Natur der verwendeten Materialien liegen und handelsüblich sind.

Alle Preise sind Unverbindliche Preisempfehlungen, ohne Lieferung und Montage, in Euro einschließlich der jeweils gültigen Mehrwertsteuer. Abweichungen in Struktur, Farbe, Form, Abmessungen, Gewicht sowie technische Änderungen gegenüber den Abbildungen und textlichen Angaben sind möglich und bleiben vorbehalten, soweit diese in der Natur der verwendeten Materialien liegen und handelsüblich sind.

Alle Preise sind Unverbindliche Preisempfehlungen, ohne Lieferung und Montage, in Euro einschließlich der jeweils gültigen Mehrwertsteuer. Abweichungen in Struktur, Farbe, Form, Abmessungen, Gewicht sowie technische Änderungen gegenüber den Abbildungen und textlichen Angaben sind möglich und bleiben vorbehalten, soweit diese in der Natur der verwendeten Materialien liegen und handelsüblich sind.

Alle Preise sind Unverbindliche Preisempfehlungen, ohne Lieferung und Montage, in Euro einschließlich der jeweils gültigen Mehrwertsteuer. Abweichungen in Struktur, Farbe, Form, Abmessungen, Gewicht sowie technische Änderungen gegenüber den Abbildungen und textlichen Angaben sind möglich und bleiben vorbehalten, soweit diese in der Natur der verwendeten Materialien liegen und handelsüblich sind.

Polsterprogramm

Wir sind Mitglied bei der Europa-Möbel Verbund GmbH & Co. KG, Ampertal 8, 85777 Fahrenzhausen
Weitere Infos unter https://global-moebel.de
Erscheinungstermin 25.03.2024